

# ၂၀၁၅ အထွေထွေရွေးကောက်ပွဲဆိုင်ရာ အရေးပါသတင်းအချက်အလက်များ

## ပညာအလင်း ပွင့်မြန်မာ သုတေသနဗဟိုအဖွဲ့

အောက်တိုဘာ၊ ၂၀၁၅ (ရွေးကောက်ပွဲမတိုင်မီကာလ)





# ၂၀၁၅ အထွေထွေရွေးကောက်ပွဲဆိုင်ရာ အရေးပါသတင်းအချက်အလက်များ

အောက်တိုဘာ၊ ၂၀၁၅  
(ရွေးကောက်ပွဲမတိုင်မီကာလ)

ပညာအလင်း၊ ပွင့်မြန်မာ့သုတေသနဗေဒအဖွဲ့



**EMReF**  
Enlightened Myanmar  
Research Foundation



**EMReF**  
Enlightened Myanmar  
Research Foundation

**ပညာအလင်းပွင့်မြန်မာသုတေသနဖောင်ဒေးရှင်း**

(EMReF)

ပညာအလင်းပွင့်မြန်မာသုတေသနဖောင်ဒေးရှင်း(EMReF) သည် အမျိုးမျိုးသောဖွံ့ဖြိုးရေးကဏ္ဍများတွင် လုပ်ကိုင်နေသည့် နိုင်ငံတကာနှင့်ပြည်တွင်းအဖွဲ့အစည်းများ၊ အရပ်ဘက်လူမှုအဖွဲ့အစည်းများ၊ နိုင်ငံရေးပါတီများ၊ မီဒီယာ၊ ပုဂ္ဂလိကကဏ္ဍ၊ လွှတ်တော်နှင့်အစိုးရအဖွဲ့အစည်းများ စသည့် နယ်ပယ်အသီးသီးမှ ပတ်သက်ဆက်နွယ်သူများကို သတင်းအချက်အလက်နှင့် အထောက်အထားအခြေပြု မူဝါဒအကြံပြုချက်များ ပံ့ပိုးပေးနိုင်ရန်အတွက် လူမှုစီးပွားဆိုင်ရာ သုတေသနများ၊ နိုင်ငံရေးဘောဂဗေဒဆိုင်ရာ လေ့လာသုံးသပ်မှုများ၊ လူမှုရေးအကျိုးပြုဆန်းစစ်ချက်များနှင့် အခြားသောဖွံ့ဖြိုးရေးနှင့် ဆက်စပ်သည့် လေ့လာမှုများကို တစ်စုံတစ်ရပ် ဆောင်ရွက်လျက်ရှိသည့် အကျိုးအမြတ် မယူသော အသိအမှတ်ပြု သုတေသနအဖွဲ့အစည်းတစ်ခု ဖြစ်ပါသည်။ ပညာအလင်းပွင့်မြန်မာသုတေသနဖောင်ဒေးရှင်း (EMReF) သည် နိုင်ငံရေးပါတီများ၊ ရွေးကောက်ပွဲများ၊ လွှတ်တော်၏စွမ်းဆောင်မှုနှင့် အဓိကကျသောဖွံ့ဖြိုးရေးမူဝါဒကိစ္စရပ်များနှင့် ပတ်သက်၍ စိတ်ချယုံကြည်နိုင်သည့် သတင်းအချက်အလက်များကို ပံ့ပိုးခြင်းအားဖြင့် နိုင်ငံရေးအသိ နှိုးကြားမှုနှင့် နိုင်ငံသားများ၊ အရပ်ဘက်လူမှုအဖွဲ့အစည်းများ၏ ပါဝင်ဆောင်ရွက်မှုတို့ကို မြှင့်တင်ပေးခြင်း၌ ၎င်း၏ အခန်းကဏ္ဍကို ပိုမိုကျယ်ပြန့်လာစေရန် ဆောင်ရွက်လျက်ရှိပါသည်။

**မိတ္တူအတွက် ဆက်သွယ်ရန်**

ပညာအလင်းပွင့်မြန်မာသုတေသနဖောင်ဒေးရှင်း(EMReF) တိုက်(၃)၊ အခန်း(အေ-၃၀၅)၊ သစ္စာဥယျာဉ်အိမ်ရာ၊ (၃)လမ်း၊ (၈)ရပ်ကွက်၊ တောင်ဥက္ကလာပမြို့နယ်၊ ရန်ကုန်၊ မြန်မာနိုင်ငံ။

- ဖုန်း - +၉၅၁၈၅၆၂၄၃၉
- အီးမေးလ် - [EMReF.info@gmail.com](mailto:EMReF.info@gmail.com)
- Website - [www.emref.org](http://www.emref.org)

**ကျေးဇူးတင်လွှာ**

ယခုအစီရင်ခံစာသည် "အပြောင်းအလဲကာလအတွင်း မြန်မာပြည်သူ လူထု အတွက် သတင်းအချက်အလက်ဖြန့်ဝေခြင်းနည်းဗျူဟာအစီအစဉ် (the Information Strategies for Societies in Transition Program)" ၏ အစီရင်ခံစာတစ်ခု ဖြစ်ပါသည်။ သတင်းအချက်အလက် နည်းဗျူဟာအစီအစဉ်ကို USAID (United States Agency for International Development), Microsoft, the Bill & Melinda Gates Foundation နှင့် the Tableau Foundation တို့က ကူညီပေးထားခြင်းဖြစ်ပြီး ဝါရှင်တန်တက္ကသိုလ် (the University of Washington) ၏ Henry M. Jackson School of International Studies မှလည်း ဝါဝင်ဖြည့်ဆည်းထားကာ ဝါရှင်တန်တက္ကသိုလ် (the University of Washington) ၏ Information School နှင့်အတူ ပညာအလင်းပွင့်မြန်မာသုတေသနဖောင်ဒေးရှင်း (EMReF) က မိတ်ဖက်အဖွဲ့အစည်းတစ်ခုဖြစ်သော the Myanmar Book Aid and Preservation Foundation (MBAPF) နှင့် လက်တွဲ၍ အကောင်အထည်ဖော်ဆောင်ရွက်ခြင်း ဖြစ်ပါသည်။

ပညာအလင်းပွင့်မြန်မာသုတေသနဖောင်ဒေးရှင်း (Enlightened Myanmar Research-EMR) က ပြုလုပ်သော ယခု သတင်းအချက်အလက် စုစည်းမှုစာတမ်းငယ်အတွက် ပြည်ထောင်စုရွေးကောက်ပွဲကော်မရှင်မှ သတင်းအချက်အလက်များကို ဝက်ဘ်ဆိုက်မှ ပံ့ပိုးပေးခြင်းအပြင် ထပ်ဆောင်းဒေတာများကို ဖုန်းဖြင့်ဆက်သွယ်ပေးခြင်းအတည်ပြုရာတွင်လည်း စိတ်ရှည်လက်ရှည် အတည်ပြုဖြေကြားပေးခြင်းကို အထူးကျေးဇူးတင်ရှိပါသည်။

သတင်းအချက်အလက်များကို ထပ်ဆင့်ရရှိနိုင်စေရန် နိုင်ငံရေးပါတီများကို ဖုန်းဖြင့်လည်းကောင်း၊ လူကိုယ်တိုင်သော်လည်းကောင်း တွေ့ဆုံမေးမြန်းရာတွင် အချိန်ပေးပြီး ပြည့်စုံစွာ အတည်ပြုဖြေကြားပေးသည့် သက်ဆိုင်ရာနိုင်ငံရေးပါတီများကိုလည်း အထူးပင်ကျေးဇူးတင်ရှိပါသည်။

**မူပိုင်ခွင့်၊ လိုင်စင်၊ ရှင်းလင်းချက်**

မူပိုင်ခွင့် ၂၀၁၅၊ ပညာအလင်းပွင့်မြန်မာသုတေသနဖောင်ဒေးရှင်း (EMReF)။

ယခုအစီရင်ခံစာတွင် ပါရှိသော အချက်အလက်များကို "Creative Commons Attribution Share-Alike" လိုင်စင်အောက်မှ ဖြန့်ချိခြင်း ဖြစ်ပါသည်။

အစီရင်ခံစာတွင် ဖော်ပြထားသော ရေးသားသူ၏ ထင်မြင်ယူဆချက်များ၊ တွေ့ရှိချက်များသည် ယခုအစီရင်ခံစာကို ပူးပေါင်းဆောင်ရွက်သည့် မိတ်ဖက်အဖွဲ့အစည်းများ၏ ရေးသားဖော်ပြချက် (သို့မဟုတ်) ထင်မြင်ချက်များ မဟုတ်ကြောင်း အသိပေးအပ်ပါသည်။

**ရည်ရွယ်ချက်**

ပညာအလင်းပွင့်မြန်မာသုတေသန (Enlightened Myanmar Research-EMR) သည် မြန်မာနိုင်ငံ၏ နိုင်ငံရေးအပေါ် အခြေတည်သော လေ့လာမှုများကို ၂၀၁၂ ခုနှစ်မှစတင်၍ စဉ်ဆက်မပြတ် ပြုလုပ်ခဲ့ပါသည်။ ၂၀၁၂ ခုနှစ်တွင် နိုင်ငံရေးပါတီများ၏ အချက်အလက်များ စုစည်းစာအုပ်ကို လေ့လာထုတ်ဝေနိုင်ခဲ့ပြီး မကြာသေးမီက လွှတ်တော်များ၏ သတင်းအချက်အလက် ဖြန့်ဖြူးမှုဆိုင်ရာ သုတေသန စာတမ်းငယ်ကို ပြုစုထုတ်ဝေခဲ့ပါသည်။

လတ်တလောကာလတွင် ၂၀၁၅ အထွေထွေရွေးကောက်ပွဲနှင့် ပတ်သက်သည့် သတင်းအချက်အလက်များကို လေ့လာ စောင့်ကြည့်ပြီး စုဆောင်းလျက် ရှိပါသည်။ ယင်းသို့ သတင်းအချက်အလက်များကို စုဆောင်းပြီး ယခု သတင်းအချက်အလက်စုစည်းမှု စာတမ်းငယ်ကို ပြုစုခဲ့ပါသည်။ စာတမ်းငယ်အတွက် လိုအပ်သော သတင်းအချက်အလက်များကို ပြည်ထောင်စုရွေးကောက်ပွဲကော်မရှင်မှ အဓိက ရယူပြီး လိုအပ်သည့် ထပ်ဆင့်တိုက်ဆိုင်စစ်ဆေးမှုများကို သက်ဆိုင်ရာ နိုင်ငံရေးပါတီများမှ ဆက်သွယ်ရယူခဲ့ပါသည်။

ထိုကဲ့သို့ စုဆောင်းခဲ့သည့် အချက်အလက်များအပေါ် လေ့လာသုံးသပ်ပြီး ပြည်သူလူထုနှင့် နိုင်ငံရေးပါတီများအတွက် ၂၀၁၅ ရွေးကောက်ပွဲနှင့် သက်ဆိုင်သည့် စိတ်ဝင်စားဖွယ်သတင်းအချက်အလက်များ၊ အရေးပါသော ဒေတာများကို သတင်းအချက်အလက် စုစည်းမှု စာတမ်းငယ်အဖြစ် ပြုလုပ်ဖြန့်ဝေပေးကာ ရွေးကောက်ပွဲတွင် လူထုပါဝင်မှု ပိုမိုမြှင့်တင်စေရေး၊ စိတ်ဝင်စားမှုပိုမိုရှိလာစေရေးနှင့် နိုင်ငံရေးပါတီများအနေဖြင့် ယခုအချက်အလက်များကို အကျိုးရှိသော ရင်းမြစ်တစ်ခုအဖြစ် ရရှိသုံးစွဲနိုင်စေရေးတို့အတွက် ယခု စာတမ်းငယ်ကို ရေးသားဆောင်ရွက်ခြင်း ဖြစ်ပါသည်။

**KEYWORDS**

မြန်မာ၊ ရွေးကောက်ပွဲ၊ EMReF၊ ပညာအလင်းပွင့်မြန်မာသုတေသနဖောင်ဒေးရှင်း၊ သုတေသန၊ နိုင်ငံရေး၊ နိုင်ငံရေးပါတီ၊ အပြောင်းအလဲကာလအတွင်း မြန်မာပြည်သူလူထုအတွက် သတင်းအချက်အလက်ဖြန့်ဝေခြင်း နည်းဗျူဟာ၊ ISST

**ကိုးကားရန်**

ပညာအလင်းပွင့်မြန်မာသုတေသနဖောင်ဒေးရှင်း (EMReF) - (၂၀၁၅) - ၂၀၁၅ အထွေထွေရွေးကောက်ပွဲဆိုင်ရာ အရေးပါသတင်းအချက်အလက်များ - ရန်ကုန် - မြန်မာ၊ ပညာအလင်းပွင့်မြန်မာသုတေသနဖောင်ဒေးရှင်း (EMReF)

## မာတိကာ

ကျေးဇူးတင်စကား .....	၁
ရည်ရွယ်ချက် .....	၂
(၁) ပါတီအုပ်စုအလိုက် ဝင်ရောက်ယှဉ်ပြိုင်သောလွှတ်တော်ကိုယ်စားလှယ်လောင်းအင်အား စာရင်းချုပ် .....	၃
(၂) လွှတ်တော်မဲဆန္ဒနယ်အားလုံးတွင် (၁၀%) နှင့်အထက်ယှဉ်ပြိုင်သည့်ပါတီများ၏ ပြည်သူ့လွှတ်တော်အမျိုးသားလွှတ်တော်၊ တိုင်းဒေသကြီး/ပြည်နယ်လွှတ်တော်များတွင်လွှမ်းမိုးခြင်းမူအခြေအနေပြပုံ .....	၄
(၃) ပြည်သူ့လွှတ်တော်၊ အမျိုးသားလွှတ်တော်နှင့် တိုင်းဒေသကြီး/ပြည်နယ်လွှတ်တော်များတွင် ပါတီအလိုက် ဝင်ရောက်ယှဉ်ပြိုင်သော ကိုယ်စားလှယ်လောင်းအရေအတွက် ပါဝင်မှုပြပုံ .....	၅
(၄) ပါတီအချို့၏ကိုယ်စားလှယ်လောင်းအဆိုပြုအရေအတွက်နှင့်အတည်ပြုအရေအတွက်ပြဇယား .....	၆
(၅) ပါတီအလိုက် လွှတ်တော်မဲဆန္ဒနယ်အသီးသီးတွင် ပါဝင်ယှဉ်ပြိုင်သည့် ကျား/မအရေအတွက် .....	၇
(၆) ပါတီအလိုက်လွှတ်တော်မဲဆန္ဒနယ်အသီးသီးတွင်အမျိုးသမီးကိုယ်စားလှယ်လောင်း ပါဝင်ယှဉ်ပြိုင်မှုရာခိုင်နှုန်း .....	၈
(၇) လွှတ်တော်မဲဆန္ဒနယ်အသီးသီးတွင် ပါဝင်ယှဉ်ပြိုင်သည့် ကျား/မ အချိုးအစား .....	၉
(၈) တိုင်းဒေသကြီးမဲဆန္ဒနယ်များတွင် ဝင်ရောက်ယှဉ်ပြိုင်သည့်တိုင်းရင်းသားပါတီများနှင့်ကိုယ်စားလှယ်လောင်း အရေအတွက် .....	၁၀
(၉) ပါတီကြီးတစ်ခု/နှစ်ခုနှင့် တိုင်းရင်းသားပါတီတစ်ခု၊ ပါတီကြီးတစ်ခုနှင့် တိုင်းရင်းသားပါတီနှစ်ခုသာ ယှဉ်ပြိုင်ကြမည့် မဲဆန္ဒနယ်များ .....	၁၁
(၁၀) ပါတီကြီးနှစ်ခုသာ ယှဉ်ပြိုင်မည့် မဲဆန္ဒနယ်များ .....	၁၂
(၁၁) ပါတီကြီးနှစ်ခုစလုံးယှဉ်ပြိုင်ခြင်းမရှိသည့်မဲဆန္ဒနယ်များ .....	၁၃
(၁၂) ကိုယ်ပိုင်အုပ်ချုပ်ခွင့်ရဒေသ မဲဆန္ဒနယ်များတွင် ယှဉ်ပြိုင်မည့်ပါတီများ .....	၁၄
(၁၃) ရွေးကောက်ပွဲကျင်းပခြင်းမပြုသည့် မဲဆန္ဒနယ်များတွင် မဲဆန္ဒနယ်စုစုပေါင်းနှင့် ရွေးကောက်ပွဲကျင်းပခြင်းမပြုသည့်မဲဆန္ဒနယ်အရေအတွက် နှိုင်းယှဉ်ပြဇယား .....	၁၉
နောက်ဆက်တွဲ (၁) ပါတီအလိုက်လွှတ်တော်ကိုယ်စားလှယ်လောင်းများစာရင်းချုပ် .....	၂၁
နောက်ဆက်တွဲ (၂) လွှတ်တော်မဲဆန္ဒနယ်အားလုံးတွင် (၁၀%) နှင့်အထက်ယှဉ်ပြိုင်သည့်ပါတီများ၏လွှတ်တော်အသီးသီးတွင်လွှမ်းမိုးခြင်းမူအခြေအနေပြဇယား .....	၂၆
နောက်ဆက်တွဲ (၃) ပြည်သူ့လွှတ်တော်၊အမျိုးသားလွှတ်တော်နှင့် တိုင်းဒေသကြီးလွှတ်တော်များတွင်ပါတီအလိုက်ကိုယ်စားလှယ်လောင်း အရေအတွက်ပါဝင်ယှဉ်ပြိုင်မှုအခြေအနေပြဇယား .....	၂၇
နောက်ဆက်တွဲ (၄) ပါတီအလိုက်ပါဝင်ယှဉ်ပြိုင်သည့် ကိုယ်စားလှယ်လောင်း ကျား/မအချိုးအစား .....	၂၈
နောက်ဆက်တွဲ (၅) ပါတီအလိုက်လွှတ်တော်မဲဆန္ဒနယ်အသီးသီးတွင်အမျိုးသမီးကိုယ်စားလှယ်လောင်း ပါဝင်ယှဉ်ပြိုင်မှုအရေအတွက် .....	၃၃
နောက်ဆက်တွဲ (၆) (ရွေးကောက်ပွဲကော်မရှင်၏ နောက်ဆက်တွဲကြေညာချက်များအရ) ရွေးကောက်ပွဲများကျင်းပခြင်းမပြုမည့်နယ်မြေများစာရင်း .....	၃၄

### ကျေးဇူးတင်စကား

ပညာအလင်းပွင့်မြန်မာသုတေသန (Enlightened Myanmar Research-EMR) က ပြုလုပ်သော ယခု သတင်းအချက်အလက်စုစည်းမှုစာတမ်းငယ်အတွက် ပြည်ထောင်စုရွေးကောက်ပွဲကော်မရှင်မှ သတင်းအချက်အလက်များကို ဝက်ဘ်ဆိုက်မှပံ့ပိုးပေးခြင်းအပြင် ထပ်ဆောင်းဒေတာများကို ဖုန်းဖြင့်ဆက်သွယ်မေးမြန်းအတည်ပြုရာတွင်လည်း စိတ်ရှည်လက်ရှည် အတည်ပြုဖြေကြားပေးခြင်းကို အထူးကျေးဇူးတင်ရှိပါသည်။

သတင်းအချက်အလက်များကို ထပ်ဆင့်ရရှိနိုင်စေရန် နိုင်ငံရေးပါတီများကို ဖုန်းဖြင့်လည်းကောင်း၊ လူကိုယ်တိုင်သော်လည်းကောင်း တွေ့ဆုံမေးမြန်းရာတွင် အချိန်ပေးပြီး ပြည့်စုံစွာ အတည်ပြုဖြေကြားပေးသည့် သက်ဆိုင်ရာ နိုင်ငံရေးပါတီများကိုလည်း အထူးပင်ကျေးဇူးတင်ရှိပါသည်။

### ရည်ရွယ်ချက်

ပညာအလင်းပွင့်မြန်မာသုတေသန (Enlightened Myanmar Research-EMR) သည် မြန်မာနိုင်ငံ၏ နိုင်ငံရေးအပေါ် အခြေတည်သောလေ့လာမှုများကို ၂၀၁၂ ခုနှစ်မှစတင်၍ စဉ်ဆက်မပြတ် ပြုလုပ်ခဲ့ပါသည်။ ၂၀၁၂ ခုနှစ်တွင် နိုင်ငံရေးပါတီများ၏ အချက်အလက်များစုစည်း စာအုပ်ကို လေ့လာထုတ်ဝေနိုင်ခဲ့ပြီး မကြာသေးမီက လွှတ်တော်များ၏ သတင်းအချက်အလက်ဖြန့်ဖြူးမှုဆိုင်ရာသုတေသနစာတမ်းငယ်ကို ပြုစုထုတ်ဝေခဲ့ပါသည်။

လတ်တလောကာလတွင် ၂၀၁၅အထွေထွေရွေးကောက်ပွဲနှင့် ပတ်သက်သည့် သတင်းအချက်အလက် များကို လေ့လာစောင့်ကြည့်ပြီးစုဆောင်းလျက် ရှိပါသည်။ ယင်းသို့ သတင်းအချက်အလက်များကို စုဆောင်းပြီး ယခု သတင်းအချက်အလက်များစုစည်းမှုစာတမ်းငယ်ကို ပြုစုခဲ့ပါသည်။ စာတမ်းငယ်အတွက် လိုအပ်သောသတင်းအချက် အလက်များကို ပြည်ထောင်စုရွေးကောက်ပွဲကော်မရှင်မှ အဓိကရယူပြီး လိုအပ်သည့် ထပ်ဆင့်တိုက်ဆိုင်စစ်ဆေးမှုများ ကို သက်ဆိုင်ရာနိုင်ငံရေးပါတီများမှ ဆက်သွယ်ရယူခဲ့ပါသည်။

ထိုကဲ့သို့ စုဆောင်းခဲ့သည့် အချက်အလက်များအပေါ် လေ့လာသုံးသပ်ပြီး ပြည်သူလူထုနှင့် နိုင်ငံရေးပါတီ များအတွက် ၂၀၁၅ ရွေးကောက်ပွဲနှင့်သက်ဆိုင်သည့် စိတ်ဝင်စားဖွယ်သတင်းအချက်အလက်များ၊ အရေးပါသော ဒေတာများကို သတင်းအချက်အလက်စုစည်းမှုစာတမ်းငယ်အဖြစ် ပြုလုပ်ဖြန့်ဝေပေးကာ ရွေးကောက်ပွဲတွင် လူထုပါဝင်မှု ပိုမိုမြှင့်တက်စေရေး၊ စိတ်ဝင်စားမှုပိုမိုရှိလာစေရေးနှင့် နိုင်ငံရေးပါတီများအနေဖြင့် ယခုအချက်အလက် များကို အကျိုးရှိသောရင်းမြစ်တစ်ခုအဖြစ် ရရှိသုံးစွဲနိုင်စေရေးတို့အတွက် ယခုစာတမ်းငယ်ကိုရေးသားဆောင်ရွက်ခြင်း ဖြစ်ပါသည်။

#### ပညာအလင်းပွင့်မြန်မာသုတေသန

တိုက်(၃)၊ အခန်း(အေ-၃၀၅)၊ သစ္စာဥယျာဉ်အိမ်ရာ၊  
၃ လမ်း၊ ၈ ရပ်ကွက်၊ တောင်ဥက္ကလာပမြို့နယ်၊  
ရန်ကုန်၊ မြန်မာ။ ဖုန်း +၉၅ ၁ ၅၆၂၄၃၉

(၁) ပါတီအုပ်စုအလိုက် ဝင်ရောက်ယှဉ်ပြိုင်သော လွှတ်တော်ကိုယ်စားလှယ်လောင်းအင်အားစာရင်းချုပ်<sup>၁</sup>

စဉ်	ပါတီ/တစ်သီးပုဂ္ဂလ	ပြည်သူ့ လွှတ် တော်	လွှမ်းခြုံမှု %	အမျိုး သား လွှတ် တော်	လွှမ်းခြုံမှု %	တိုင်း/ ပြည်နယ် လွှတ် တော်	လွှမ်းခြုံမှု %
၁	ပြည်ထောင်စုကြံ့ခိုင်ရေးနှင့်ဖွံ့ဖြိုးရေးပါတီ	၃၁၈	၉၆.၃၆%	၁၆၄	၉၇.၆၂%	၆၄၆	၉၉.၀၈%
၂	အမျိုးသားဒီမိုကရေစီအဖွဲ့ချုပ်ပါတီ	၃၁၈	၉၆.၃၆%	၁၆၃	၉၇.၀၂%	၆၄၉	၉၉.၅၄%
၃	အခြားမြန်မာပါတီများ (၃၅) ပါတီ	၆၄၄	၁၉၅.၁၅%	၂၇၆	၁၆၄.၂၉%	၁၀၉၉	၁၆၈.၅၆%
၄	တိုင်းရင်းသားပါတီများ (၅၄) ပါတီ	၃၇၅	၁၁၃.၆၄%	၂၄၁	၁၄၆.၉၅%	၈၆၉	၁၃၃.၂၈%
၅	တစ်သီးပုဂ္ဂလ	၉၀	၂၇.၂၇%	၄၂	၂၅.၀၀%	၁၇၈	၂၇.၃၁%
	စုစုပေါင်း	၁၇၄၅		၈၈၆		၃၄၄၁	

<sup>၁</sup>ဇယားအပြည့်အစုံကို နောက်ဆက်တွဲ (၁) တွင် ကြည့်ရှုရန်

(၂) လွှတ်တော်မဲဆန္ဒနယ်အားလုံးတွင် (၁၀%) နှင့်အထက်ယှဉ်ပြိုင်သည့်ပါတီများ၏ ပြည်သူ့လွှတ်တော်၊ အမျိုးသားလွှတ်တော်နှင့် တိုင်းဒေသကြီး/ပြည်နယ်လွှတ်တော်များတွင်လွှမ်းမိုးနိုင်မှုအခြေအနေပြပုံ<sup>၂</sup>

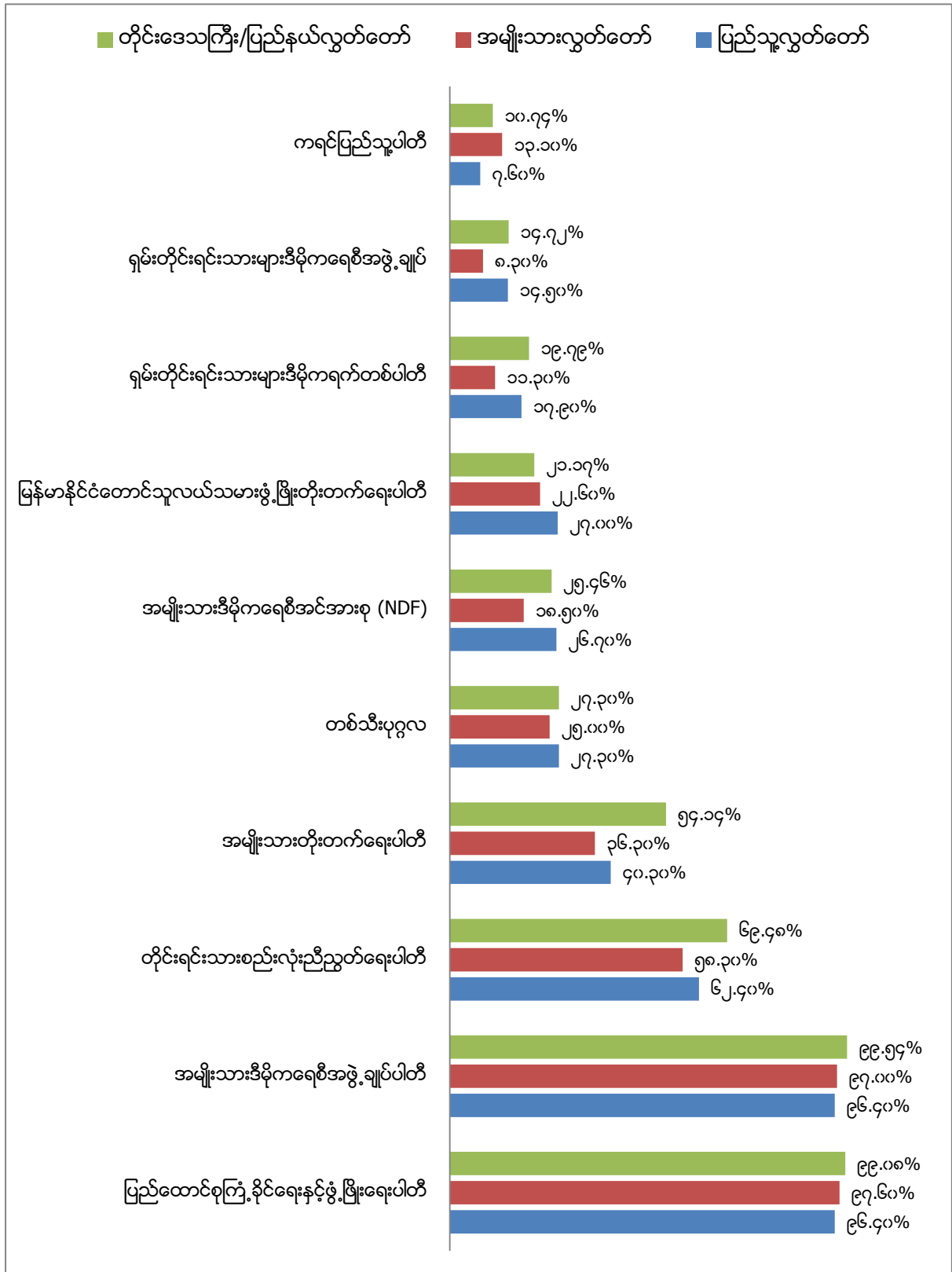

<sup>၂</sup>ဇယားအပြည့်အစုံကို နောက်ဆက်တွဲ (၂) တွင် ကြည့်ရှုရန်

(၃) ပြည်သူ့လွှတ်တော်၊ အမျိုးသားလွှတ်တော်နှင့် တိုင်းဒေသကြီး/ပြည်နယ်လွှတ်တော်များတွင် ပါတီအလိုက် ဝင်ရောက်ယှဉ်ပြိုင်သော ကိုယ်စားလှယ်လောင်းအရေအတွက်ပါဝင်မှုပြပုံ<sup>3</sup>

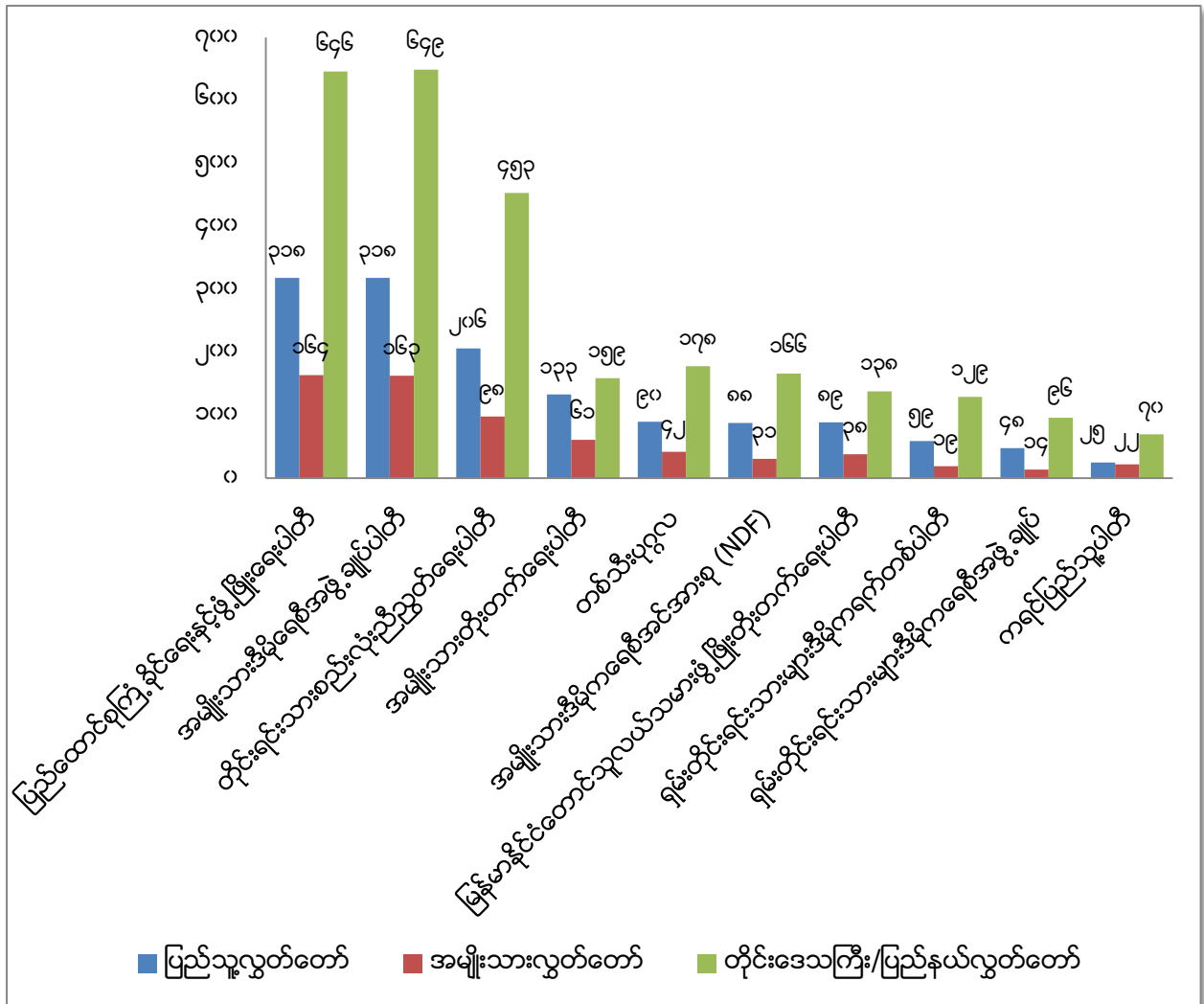

<sup>3</sup>ဇယားအပြည့်အစုံကို နောက်ဆက်တွဲ (၃) တွင် ကြည့်ရှုရန်

(၄) ပါတီအချို့၏ကိုယ်စားလှယ်လောင်းအဆိုပြုအရေအတွက်နှင့်အတည်ပြုအရေအတွက်ပြယေား

နိုင်ငံရေးပါတီအမည်	အဆိုပြု အရေအတွက်	အတည်ပြု အရေအတွက်
ပြည်ထောင်စုကြံ့ခိုင်ရေးနှင့်ဖွံ့ဖြိုးရေးပါတီ	၁၁၃၄	၁၁၃၀
အမျိုးသားဒီမိုကရေစီအဖွဲ့ချုပ်ပါတီ	၁၁၅၁	၁၁၃၀
တိုင်းရင်းသားစည်းလုံးညီညွတ်ရေးပါတီ	၇၆၃	၇၅၇
အမျိုးသားတိုးတက်ရေးပါတီ	၃၅၄	၃၅၃
တစ်သီးပုဂ္ဂလ	၃၂၃	၃၁၀
အမျိုးသားဒီမိုကရေစီအင်အားစု (NDF)	၂၇၄	၂၆၅
ရှမ်းတိုင်းရင်းသားများဒီမိုကရက်တစ်ပါတီ	၂၁၁	၂၀၇
မွန်ဒေသလုံးဆိုင်ရာဒီမိုကရေစီပါတီ	၃၅	၃၅
ဖက်ဒရယ်ပြည်ထောင်စုပါတီ	၃၇	၃၇
အမျိုးသားဖွံ့ဖြိုးတိုးတက်ရေးဒီမိုကရက်တစ်ပါတီ	၉	၁
မြန်မာနိုင်ငံတောင်သူလယ်သမားအလုပ်သမားပြည်သူ့ပါတီ	၃၀	၁၂

(၅) ပါတီအလိုက်လွှတ်တော်မဲဆန္ဒနယ်အသီးသီးတွင်ပါဝင်ယှဉ်ပြိုင်သည့် ကျား/မ အရေအတွက်<sup>4</sup>

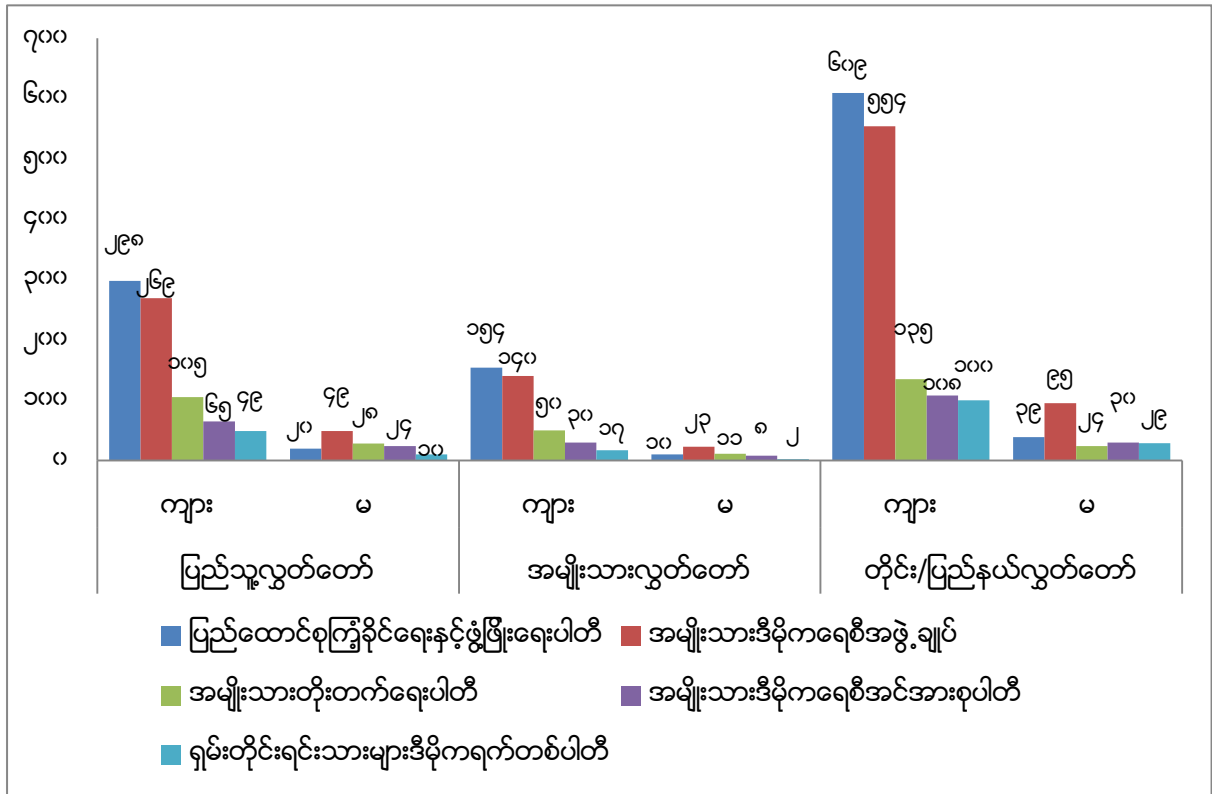

<sup>4</sup>ဇယားအပြည့်အစုံကို နောက်ဆက်တွဲ (၄) တွင် ကြည့်ရှုရန်

(၆) ပါတီအလိုက်လွှတ်တော်မဲဆန္ဒနယ်အသီးသီးတွင် အမျိုးသမီးကိုယ်စားလှယ်လောင်း ပါဝင်ယှဉ်ပြိုင်မှုရာခိုင်နှုန်း<sup>၅</sup>

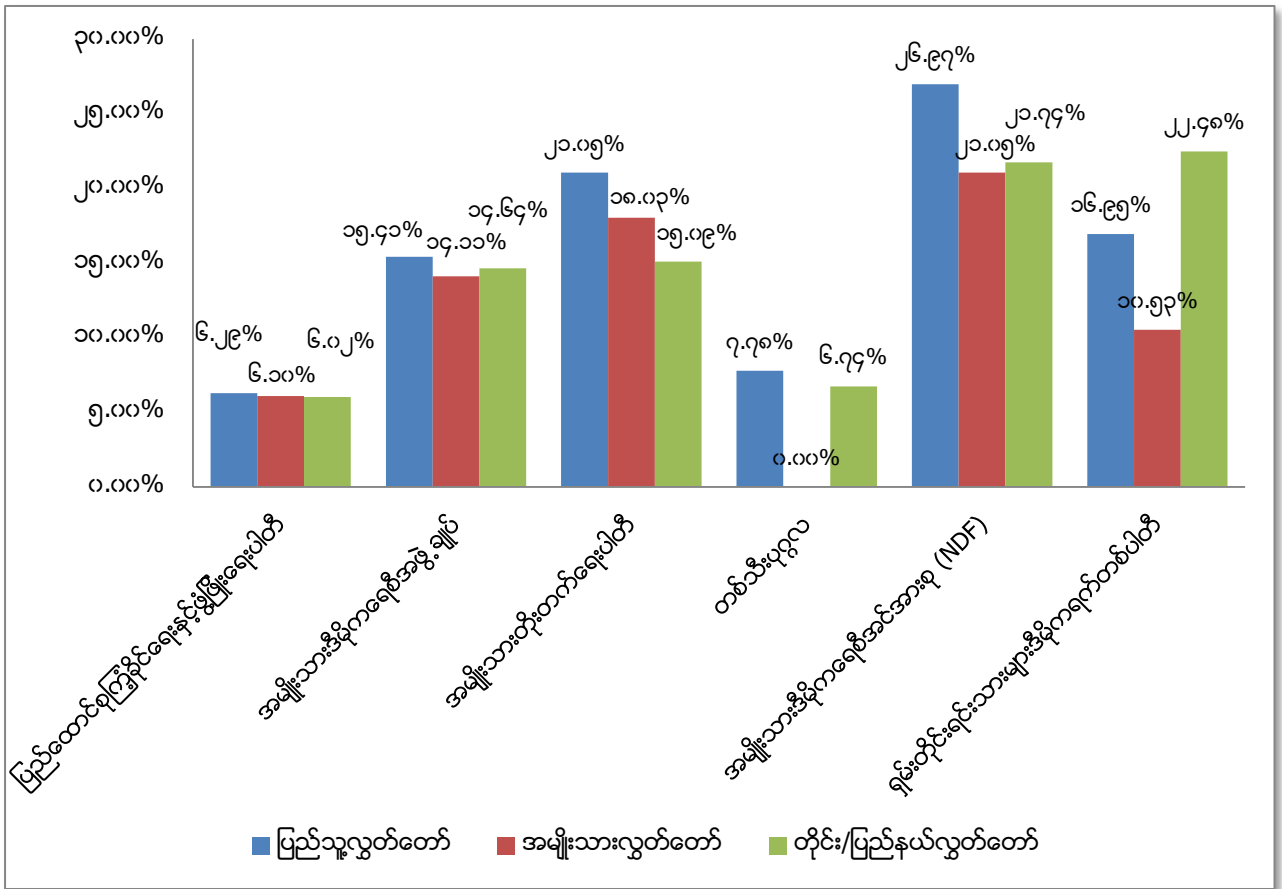

<sup>၅</sup> ဇယားအပြည့်အစုံကို နောက်ဆက်တွဲ (၄) နှင့် (၅) တွင် ကြည့်ရှုရန်

(၇) လွှတ်တော်မဲဆန္ဒနယ်အသီးသီးတွင် ပါဝင်ယှဉ်ပြိုင်သည့် ကျား/မ အချိုးအစား<sup>၆</sup>

ပြည်သူ့လွှတ်တော်			အမျိုးသားလွှတ်တော်			တိုင်းဒေသကြီး/ ပြည်နယ်လွှတ်တော်			လွှတ်တော်သုံးရပ်ပေါင်း		
ကျား	မ	မ %	ကျား	မ	မ %	ကျား	မ	မ %	ကျား	မ	မ %
၁၅၁၁	၂၃၄	၁၃.၄၁ %	၇၆၆	၁၂၀	၁၃.၅၄%	၂၉၉၀	၄၅၁	၁၃.၁၀%	၅၂၆၇	၈၀၅	၁၃.၂၆%
၁၇၄၅			၈၈၆			၃၄၄၁			၆၀၇၂		

<sup>၆</sup>ဝင်ရောက်ယှဉ်ပြိုင်သော နိုင်ငံရေးပါတီအားလုံးမှ ကိုယ်စားလှယ်လောင်းအရေအတွက်အားလုံး၏ ကျား/မ အချိုးအစား ဖြစ်ပါသည်။

(၈)

တိုင်းဒေသကြီးမဲဆန္ဒနယ်များတွင်ဝင်ရောက်ယှဉ်ပြိုင်သည့်တိုင်းရင်းသားပါတီများနှင့်ကိုယ်စားလှယ်လောင်း အရေအတွက်

စဉ်	နိုင်ငံရေးပါတီအမည်	ကိုယ်စားလှယ်လောင်း အရေအတွက်			စုစုပေါင်း
		ပြည်သူ့ လွှတ်တော်	အမျိုးသား လွှတ်တော်	တိုင်း/ ပြည်နယ် လွှတ်တော်	
၁	ကရင်ပြည်သူ့ပါတီ	၂၁	၁၄	၅၈	၉၃
၂	ရှမ်းတိုင်းရင်းသားများဒီမိုကရက်တစ်ပါတီ	၇	၂	၁၆	၂၅
၃	တိုင်းလိုင် (ရှမ်းနီ) အမျိုးသားများဖွံ့ဖြိုးတိုးတက်ရေးပါတီ	၄	၂	၁၁	၁၇
၄	ကရင်အမျိုးသားပါတီ	၃	၁	၁၃	၁၇
၅	ထားဝယ်တိုင်းရင်းသားများပါတီ	၃	၃	၇	၁၃
၆	ရခိုင်အမျိုးသားပါတီ	၃	၁	၆	၁၀
၇	ဖက်ဒရယ်ပြည်ထောင်စုပါတီ	၈	၁	-	၉
၈	ချင်းအမျိုးသားဒီမိုကရက်တစ်ပါတီ	၂	၁	၆	၉
၉	အရှိုချင်းအမျိုးသားပါတီ	၂	-	၄	၆
၁၀	ချင်းတိုးတက်ရေးပါတီ	၁	-	၅	၆
၁၁	မွန်အမျိုးသားပါတီ	၁	၂	၂	၅
၁၂	မွန်ဒေသလုံးဆိုင်ရာဒီမိုကရေစီပါတီ	၁	၁	၃	၅
၁၃	ရှမ်းတိုင်းရင်းသားများ ဒီမိုကရေစီအဖွဲ့ချုပ်ပါတီ	၁	-	၃	၄
၁၄	တအာင်း (ပလောင်) အမျိုးသားပါတီ	၁	-	၂	၃
၁၅	လီဆူအမျိုးသားဖွံ့ဖြိုးတိုးတက်ရေးပါတီ	၁	-	၂	၃
၁၆	ကမန်အမျိုးသားတိုးတက်ရေးပါတီ	၁	၁	-	၂
၁၇	ပအိုဝ်းအမျိုးသားအဖွဲ့ချုပ် (PNO)	၁	-	၁	၂
၁၈	ဇိုမီးဒီမိုကရေစီအဖွဲ့ချုပ်ပါတီ	၁	-	၁	၂
၁၉	ဖလုံ-စပေါ် ဒီမိုကရက်တစ်ပါတီ	၁	-	-	၁
၂၀	ရှမ်းနီ (တိုင်းလိုင်) နှင့် မြောက်ပိုင်းရှမ်းမျိုးနွယ်စုများ သွေးစည်းညီညွတ်ရေးပါတီ	-	-	၇	၇
၂၁	ဇိုတိုင်းရင်းသားဒေသဖွံ့ဖြိုးရေးပါတီ	-	-	၂	၂
၂၂	ချင်းဒီမိုကရေစီအဖွဲ့ချုပ်	-	-	၁	၁

(၉) ပါတီကြီးတစ်ခု/နှစ်ခုနှင့်တိုင်းရင်းသားပါတီတစ်ခု၊ ပါတီကြီးတစ်ခုနှင့်တိုင်းရင်းသားပါတီနှစ်ခုသာ ယှဉ်ပြိုင်ကြသည့် မဲဆန္ဒနယ်များ

**ပြည်သူ့လွှတ်တော်**

စဉ်	မဲဆန္ဒနယ်အမည်	တိုင်း/ပြည်နယ်
၁	မောင်တောမဲဆန္ဒနယ်	ရခိုင်ပြည်နယ်
၂	မိုးနဲမဲဆန္ဒနယ်	ရှမ်းပြည်နယ်
၃	နမ့်ဆန်မဲဆန္ဒနယ်	ပလောင်အုပ်ချုပ်ခွင့်ရဒေသ
၄	မန်တုံမဲဆန္ဒနယ်	ပလောင်အုပ်ချုပ်ခွင့်ရဒေသ
၅	လောက်ကိုင်မဲဆန္ဒနယ်	ကိုးကန့်ကိုယ်ပိုင်အုပ်ချုပ်ခွင့်ရဒေသ
၆	ကုန်းကြမ်းမဲဆန္ဒနယ်	ကိုးကန့်ကိုယ်ပိုင်အုပ်ချုပ်ခွင့်ရဒေသ

**အမျိုးသားလွှတ်တော်**

စဉ်	မဲဆန္ဒနယ်အမည်	တိုင်း/ပြည်နယ်
၁	ကရင် -၅	ကရင်ပြည်နယ်
၂	တနင်္သာရီ-၃	တနင်္သာရီတိုင်းဒေသကြီး
၃	ရခိုင်- ၈	ရခိုင်ပြည်နယ်

စဉ်	မဲဆန္ဒနယ်အမည်	တိုင်း/ပြည်နယ်
၁	ကုန်းကြမ်းမဲဆန္ဒနယ် (၁)	ကိုးကန့်ကိုယ်ပိုင်အုပ်ချုပ်ခွင့်ရဒေသ
၂	ကုန်းကြမ်းမဲဆန္ဒနယ် (၂)	ကိုးကန့်ကိုယ်ပိုင်အုပ်ချုပ်ခွင့်ရဒေသ
၃	လောက်ကိုင်မဲဆန္ဒနယ် (၁)	ကိုးကန့်ကိုယ်ပိုင်အုပ်ချုပ်ခွင့်ရဒေသ
၄	လောက်ကိုင်မဲဆန္ဒနယ် (၂)	ကိုးကန့်ကိုယ်ပိုင်အုပ်ချုပ်ခွင့်ရဒေသ

(၁၀) ပါတီကြီးနှစ်ခုသာယှဉ်ပြိုင်မဲဆန္ဒနယ်များ

ပြည်သူ့လွှတ်တော်

စဉ်	မဲဆန္ဒနယ်	တိုင်း/ပြည်နယ်
၁	ဘုတလင်မဲဆန္ဒနယ်	စစ်ကိုင်းတိုင်းဒေသကြီး
၂	ကနီမဲဆန္ဒနယ်	စစ်ကိုင်းတိုင်းဒေသကြီး
၃	မင်းကင်းမဲဆန္ဒနယ်	စစ်ကိုင်းတိုင်းဒေသကြီး
၄	လေရှိုးမဲဆန္ဒနယ်	နာဂကိုယ်ပိုင်အုပ်ချုပ်ခွင့်ရဒေသ
၅	လဟယ်မဲဆန္ဒနယ်	နာဂကိုယ်ပိုင်အုပ်ချုပ်ခွင့်ရဒေသ
၆	နန်းယွန်းမဲဆန္ဒနယ်	နာဂကိုယ်ပိုင်အုပ်ချုပ်ခွင့်ရဒေသ
၇	သရက်ချောင်းမဲဆန္ဒနယ်	တနင်္သာရီတိုင်းဒေသကြီး
၈	ကိုကိုးကျွန်းမဲဆန္ဒနယ်	ရန်ကုန်တိုင်းဒေသကြီး

အမျိုးသားလွှတ်တော်

စဉ်	မဲဆန္ဒနယ်	တိုင်း/ပြည်နယ်
၁	စစ်ကိုင်း - ၁၂	နာဂကိုယ်ပိုင်အုပ်ချုပ်ခွင့်ရဒေသ
၂	မန္တလေး - ၁၂	မန္တလေးတိုင်းဒေသကြီး
၃	ရှမ်း - ၁၀	ပလောင်အုပ်ချုပ်ခွင့်ရဒေသ
၄	ရှမ်း - ၁၁	ကိုးကန့်ကိုယ်ပိုင်အုပ်ချုပ်ခွင့်ရဒေသ

တိုင်း/ပြည်နယ် လွှတ်တော်

စဉ်	မဲဆန္ဒနယ်	တိုင်း/ပြည်နယ်
၁	လေရှိုးမဲဆန္ဒနယ် (၁)+(၂)	နာဂကိုယ်ပိုင်အုပ်ချုပ်ခွင့်ရဒေသ
၂	လဟယ်မဲဆန္ဒနယ် (၁)+(၂)	နာဂကိုယ်ပိုင်အုပ်ချုပ်ခွင့်ရဒေသ
၃	နန်းယွန်းမဲဆန္ဒနယ် (၁)+(၂)	နာဂကိုယ်ပိုင်အုပ်ချုပ်ခွင့်ရဒေသ
၄	ထီးလင်းမဲဆန္ဒနယ် (၁)	မကွေးတိုင်းဒေသကြီး
၅	မလှိုင်မဲဆန္ဒနယ် (၁)	မန္တလေးတိုင်းဒေသကြီး
၆	ဒလမဲဆန္ဒနယ် (၁)+(၂)	ရန်ကုန်တိုင်းဒေသကြီး
၇	ကိုကိုးကျွန်းမဲဆန္ဒနယ် (၂)	ရန်ကုန်တိုင်းဒေသကြီး
၈	ဆိပ်ကမ်းမဲဆန္ဒနယ် (၂)	ရန်ကုန်တိုင်းဒေသကြီး

(၁၁) ပါတီကြီးနှစ်ခုလုံးယှဉ်ပြိုင်ခြင်းမရှိသည့်မဲဆန္ဒနယ်များ

စဉ်	မဲဆန္ဒနယ်အမည်	တိုင်း/ပြည်နယ်
၁	ဟိုပန်မဲဆန္ဒနယ်	၀ ကိုယ်ပိုင်အုပ်ချုပ်ခွင့်ရတိုင်း
၂	မက်မန်းမဲဆန္ဒနယ်	၀ ကိုယ်ပိုင်အုပ်ချုပ်ခွင့်ရတိုင်း

(၁၂) ကိုယ်ပိုင်အုပ်ချုပ်ခွင့်ရဒေသ မဲဆန္ဒနယ်များတွင် ယှဉ်ပြိုင်မည့်ပါတီများ

(၁) နာဂကိုယ်ပိုင်အုပ်ချုပ်ခွင့်ရဒေသ

မဲဆန္ဒနယ်အမည်		ပါတီအမည်	ကိုယ်စားလှယ်လောင်း အရေအတွက်		
			ပြည်သူ့လွှတ်တော်	အမျိုးသားလွှတ်တော်	တိုင်း/ပြည်နယ်လွှတ်တော်
လေရီး မဲဆန္ဒနယ်	၁	ပြည်ထောင်စုကြံ့ခိုင်ရေးနှင့် ဖွံ့ဖြိုးရေးပါတီ	၁	မှတ်ချက် တွင် ကြည့်ရန်	၂
	၂	အမျိုးသားဒီမိုကရေစီ အဖွဲ့ချုပ်ပါတီ	၁		၂
လဟယ် မဲဆန္ဒနယ်	၁	ပြည်ထောင်စုကြံ့ခိုင်ရေးနှင့် ဖွံ့ဖြိုးရေးပါတီ	၁		၂
	၂	အမျိုးသားဒီမိုကရေစီ အဖွဲ့ချုပ်ပါတီ	၁		၂
နန်းယွန်း မဲဆန္ဒနယ်	၁	ပြည်ထောင်စုကြံ့ခိုင်ရေးနှင့် ဖွံ့ဖြိုးရေးပါတီ	၁		၂
	၂	အမျိုးသားဒီမိုကရေစီ အဖွဲ့ချုပ်ပါတီ	၁		၂

မှတ်ချက်။ ။အမျိုးသားလွှတ်တော်၊ စစ်ကိုင်းတိုင်းဒေသကြီး မဲဆန္ဒနယ်အမှတ် (၁၂) နာဂကိုယ်ပိုင် အုပ်ချုပ်ခွင့်ရဒေသတွင် လေရီး၊ လဟယ်၊ နန်းယွန်းမြို့နယ်တို့ အသီးသီးပါဝင်သည်။ ထိုမဲဆန္ဒနယ်အမှတ် (၁၂) တွင် ပြည်ထောင်စုကြံ့ခိုင်ရေးနှင့်ဖွံ့ဖြိုးရေးပါတီမှ ကိုယ်စားလှယ်လောင်း (၁) ဦး၊ အမျိုးသားဒီမိုကရေစီအဖွဲ့ချုပ်ပါတီမှ ကိုယ်စားလှယ်လောင်း (၁) ဦး ယှဉ်ပြိုင်မည် ဖြစ်သည်။

(၂) ဓနကိုယ်ပိုင်အုပ်ချုပ်ခွင့်ရဒေသ

မဲဆန္ဒနယ်အမည်		နိုင်ငံရေးပါတီအမည်	ကိုယ်စားလှယ်လောင်း အရေအတွက်		
			ပြည်သူ့လွှတ်တော်	အမျိုးသားလွှတ်တော်	တိုင်း/ပြည်နယ်လွှတ်တော်
ရွာငံ မဲဆန္ဒနယ်	၁	ပြည်ထောင်စုကြံ့ခိုင်ရေးနှင့် ဖွံ့ဖြိုးရေးပါတီ	၁	မှတ်ချက် တွင် ကြည့်ရန်	၂
	၂	ဓနအမျိုးသားများ အဖွဲ့ချုပ်ပါတီ	၁		၂
	၃	အမျိုးသားဒီမိုကရေစီ အဖွဲ့ချုပ်ပါတီ	၁		၂

	၄	နေတိုင်းရင်းသားလူမျိုးများ ဒီမိုကရေစီပါတီ	၁		၂
ပင်းတယ မဲဆန္ဒနယ်	၁	တစ်သီးပုဂ္ဂလ	၁		၂
	၂	အမျိုးသားဒီမိုကရေစီ အဖွဲ့ချုပ်ပါတီ	၁		၂
	၃	နေအမျိုးသားများ အဖွဲ့ချုပ်ပါတီ	၁		၂
	၄	နေတိုင်းရင်းသားလူမျိုးများ ဒီမိုကရေစီပါတီ	၁		၂
	၅	ပြည်ထောင်စုကြံ့ခိုင်ရေးနှင့် ဖွံ့ဖြိုးရေးပါတီ	၁		၂
	၆	တိုင်းရင်းသား စည်းလုံးညီညွတ်ရေးပါတီ	၁		၂

မှတ်ချက်။ ။အမျိုးသားလွှတ်တော်၊ ရှမ်းပြည်နယ် မဲဆန္ဒနယ်အမှတ် (၈) နေကိုယ်ပိုင်အုပ်ချုပ်ခွင့်ရဒေသတွင် ရွာငံနှင့် ပင်းတယတို့ ပါဝင်သည်။ ထိုမဲဆန္ဒနယ်အမှတ် (၈) တွင် ပြည်ထောင်စုကြံ့ခိုင်ရေးနှင့်ဖွံ့ဖြိုးရေးပါတီ၊ အမျိုးသား ဒီမိုကရေစီအဖွဲ့ချုပ်၊ နေအမျိုးသားများအဖွဲ့ချုပ်ပါတီ၊ နေတိုင်းရင်းသားလူမျိုးများဒီမိုကရေစီပါတီတို့မှ ကိုယ်စားလှယ် လောင်း (၁) ဦးစီ ယှဉ်ပြိုင်မည်ဖြစ်သည်။

(၃) ပအိုဝ်းကိုယ်ပိုင်အုပ်ချုပ်ခွင့်ရဒေသ

မဲဆန္ဒနယ်အမည်	နိုင်ငံရေးပါတီအမည်	ကိုယ်စားလှယ်လောင်း အရေအတွက်			
		ပြည်သူ့ လွှတ်တော်	အမျိုးသား လွှတ်တော်	တိုင်း/ ပြည်နယ် လွှတ်တော်	
ဟိုပုံး မဲဆန္ဒနယ်	၁	ပအိုဝ်းအမျိုးသား အဖွဲ့ချုပ်(PNO)ပါတီ	၁	မှတ်ချက် တွင် ကြည့်ရန်	၂
	၂	အမျိုးသားဒီမိုကရေစီ အဖွဲ့ချုပ်ပါတီ	၁		၂
	၃	ရှမ်းတိုင်းရင်းသားများ ဒီမိုကရေစီအဖွဲ့ချုပ်ပါတီ	၁		၂
	၄	ပြည်ထောင်စုပအိုဝ်း အမျိုးသားအဖွဲ့ချုပ်(ပ.အ.မ.ဖ)ပါတီ	၁		၁
	၅	ရှမ်းတိုင်းရင်းသားများ ဒီမိုကရက်တစ်ပါတီ	၁		၂
ဆီဆိုင် မဲဆန္ဒနယ်	၁	အမျိုးသားဒီမိုကရေစီ အဖွဲ့ချုပ်ပါတီ	၁		၂
	၂	ပြည်ထောင်စုပအိုဝ်း အမျိုးသားအဖွဲ့ချုပ်(ပ.အ.မ.ဖ)ပါတီ	၁		၂

	၃	ပအိုဝ်းအမျိုးသား အဖွဲ့ချုပ်(PNO)ပါတီ	၁	၂
	၄	ရှမ်းတိုင်းရင်းသားများ ဒီမိုကရေစီအဖွဲ့ချုပ်ပါတီ	၁	၂
	၅	ရှမ်းတိုင်းရင်းသားများ ဒီမိုကရက်တစ်ပါတီ	၁	၂
ပင်လောင်း မဲဆန္ဒနယ်	၁	ပြည်ထောင်စုပအိုဝ်း အမျိုးသားအဖွဲ့ချုပ်(ပ.အ.မ.ဖ)ပါတီ	၁	၂
	၂	ပအိုဝ်းအမျိုးသား အဖွဲ့ချုပ်(PNO)ပါတီ	၁	၂
	၃	ရှမ်းတိုင်းရင်းသားများ ဒီမိုကရေစီအဖွဲ့ချုပ်ပါတီ	၁	၂
	၄	ရှမ်းတိုင်းရင်းသားများ ဒီမိုကရက်တစ်ပါတီ	၁	၁
	၅	အမျိုးသားဒီမိုကရေစီ အဖွဲ့ချုပ်ပါတီ	၁	၂

မှတ်ချက်။ ။အမျိုးသားလွှတ်တော်၊ ရှမ်းပြည်နယ် မဲဆန္ဒနယ်အမှတ် (၉) ပအိုဝ်းကိုယ်ပိုင်အုပ်ချုပ်ခွင့်ရဒေသ တွင် ဟိုပုံး၊ ဆီဆိုင်၊ ပင်လောင်းတို့ ပါဝင်ပြီး ထိုမဲဆန္ဒနယ်အမှတ် (၉) တွင် အမျိုးသားဒီမိုကရေစီအဖွဲ့ချုပ်ပါတီ၊ ပြည်ထောင်စုပအိုဝ်းအမျိုးသားအဖွဲ့ချုပ် (ပ.အ.မ.ဖ) ပါတီ၊ ပအိုဝ်းအမျိုးသားအဖွဲ့ချုပ်ပါတီ၊ ရှမ်းတိုင်းရင်းသားများ ဒီမိုကရေစီအဖွဲ့ချုပ်ပါတီတို့မှ ကိုယ်စားလှယ်လောင်း (၁) ဦးစီ ယှဉ်ပြိုင်မည်ဖြစ်သည်။

(၄) ပလောင်ကိုယ်ပိုင်အုပ်ချုပ်ခွင့်ရဒေသ

မဲဆန္ဒနယ်အမည်	နိုင်ငံရေးပါတီအမည်	ကိုယ်စားလှယ်လောင်း အရေအတွက်		
		ပြည်သူ့ လွှတ်တော်	အမျိုးသား လွှတ်တော်	တိုင်း/ ပြည်နယ် လွှတ်တော်
နမ့်ဆန် မဲဆန္ဒနယ်	၁	ပြည်ထောင်စုကြံ့ခိုင်ရေးနှင့် ဖွံ့ဖြိုးရေးပါတီ	၁	၂
	၂	အမျိုးသားဒီမိုကရေစီ အဖွဲ့ချုပ်ပါတီ	၁	၂
	၃	တအာင်း (ပလောင်) အမျိုးသားပါတီ	၁	၂
မန်တုံ မဲဆန္ဒနယ်	၁	ပြည်ထောင်စုကြံ့ခိုင်ရေးနှင့် ဖွံ့ဖြိုးရေးပါတီ	၁	၂
	၂	တအာင်း (ပလောင်) အမျိုးသားပါတီ	၁	၂
	၃	လီဆူအမျိုးသား ဖွံ့ဖြိုးတိုးတက်ရေးပါတီ	၁	၁

မှတ်ချက်။ ။အမျိုးသားလွှတ်တော်၊ ရှမ်းပြည်နယ်မဲဆန္ဒနယ်အမှတ်(၁၀) ပလောင်ကိုယ်ပိုင်အုပ်ချုပ်ခွင့်ရဒေသ တွင် နမ့်ဆန်နှင့် မန်တုံတို့ပါဝင်သည်။ ထိုမဲဆန္ဒနယ်အမှတ် (၁၀) တွင် ပြည်ထောင်စုကြံ့ခိုင်ရေးနှင့်ဖွံ့ဖြိုးရေးပါတီ၊ တအာင်း-ပလောင်အမျိုးသားပါတီတို့မှ ကိုယ်စားလှယ်လောင်း (၁) ဦးစီ ယှဉ်ပြိုင်မည်ဖြစ်သည်။

(၅) ကိုးကန့်ကိုယ်ပိုင်အုပ်ချုပ်ခွင့်ရဒေသ

မဲဆန္ဒနယ်အမည်		နိုင်ငံရေးပါတီအမည်	ကိုယ်စားလှယ်လောင်း အရေအတွက်		
			ပြည်သူ့ လွှတ်တော်	အမျိုးသား လွှတ်တော်	တိုင်း/ ပြည်နယ် လွှတ်တော်
ကုန်းကြမ်း မဲဆန္ဒနယ်	၁	ရှမ်းပြည်ကိုးကန့် ဒီမိုကရက်တစ်ပါတီ	၁	မှတ်ချက် တွင် ကြည့်ရန်	၂
	၂	ပြည်ထောင်စုကြံ့ခိုင်ရေးနှင့် ဖွံ့ဖြိုးရေးပါတီ	၁		၂
လောက်ကိုင် မဲဆန္ဒနယ်	၁	ရှမ်းပြည်ကိုးကန့် ဒီမိုကရက်တစ်ပါတီ	၁		၂
	၂	ပြည်ထောင်စုကြံ့ခိုင်ရေးနှင့် ဖွံ့ဖြိုးရေးပါတီ	၁		၂

မှတ်ချက်။ ။အမျိုးသားလွှတ်တော်၊ ရှမ်းပြည်နယ်မဲဆန္ဒနယ်အမှတ် (၁၁) ကိုးကန့်ကိုယ်ပိုင်အုပ်ချုပ်ခွင့်ရဒေသ တွင် ကုန်းကြမ်းနှင့် လောက်ကိုင်တို့ ပါဝင်ပြီး ထိုမဲဆန္ဒနယ်အမှတ် (၁၁) တွင် ရှမ်းပြည်ကိုးကန့်ဒီမိုကရက်တစ်ပါတီနှင့် ပြည်ထောင်စုကြံ့ခိုင်ရေးနှင့် ဖွံ့ဖြိုးရေးပါတီတို့မှ ကိုယ်စားလှယ်လောင်း (၁) ဦးစီ ယှဉ်ပြိုင်မည်ဖြစ်သည်။

(၆) ၀ ကိုယ်ပိုင်အုပ်ချုပ်ခွင့်ရတိုင်း

မဲဆန္ဒနယ်အမည်		နိုင်ငံရေးပါတီအမည်	ကိုယ်စားလှယ်လောင်း အရေအတွက်		
			ပြည်သူ့ လွှတ်တော်	အမျိုးသား လွှတ်တော်	တိုင်း/ ပြည်နယ် လွှတ်တော်
ဟိုပန် မဲဆန္ဒနယ်	၁	"၀" ဒီမိုကရက်တစ်ပါတီ	၁	မှတ်ချက် တွင် ကြည့်ရန်	၂
	၂	တစ်သီးပုဂ္ဂလ	၁		၂
	၃	ရှမ်းတိုင်းရင်းသားများ ဒီမိုကရေစီအဖွဲ့ချုပ်ပါတီ	၁		၂
	၄	"၀" အမျိုးသား စည်းလုံးညီညွတ်ရေးပါတီ	၁		၁
	၅	ရှမ်းတိုင်းရင်းသားများ ဒီမိုကရက်တစ်ပါတီ	၁		၂

နားဖန်း မဲဆန္ဒနယ်		ရွေးကောက်ပွဲ ကျင်းပနိုင်ခြင်းမရှိပါ။	-	-
မိုင်းမော မဲဆန္ဒနယ်		ရွေးကောက်ပွဲ ကျင်းပနိုင်ခြင်းမရှိပါ။	-	-
ပန်ပိုင် မဲဆန္ဒနယ်		ရွေးကောက်ပွဲ ကျင်းပနိုင်ခြင်းမရှိပါ။	-	-
ပန်ဆန်း(ပန်ခမ်း) မဲဆန္ဒနယ်		ရွေးကောက်ပွဲ ကျင်းပနိုင်ခြင်းမရှိပါ။	-	-
မက်မန်း မဲဆန္ဒနယ်		ပြည်ထောင်စုကြံ့ခိုင်ရေးနှင့် ဖွံ့ဖြိုးရေးပါတီ	-	-
	၁	"ဝ" အမျိုးသား စည်းလုံးညီညွတ်ရေးပါတီ	၁	၂
	၂	တစ်သီးပုဂ္ဂလ	၁	၀
	၃	လားဟူအမျိုးသား ဖွံ့ဖြိုးတိုးတက်ရေးပါတီ	၁	၂
	၄	"ဝ" ဒီမိုကရက်တစ်ပါတီ	၁	၂

မှတ်ချက်။ ။အမျိုးသားလွှတ်တော်၊ ရှမ်းပြည်နယ်မဲဆန္ဒနယ်အမှတ်(၁၂) ၀ ကိုယ်ပိုင်အုပ်ချုပ်ခွင့်ရဒေသတွင် ဟိုပန်နှင့် မက်မန်းတို့ပါဝင်ပြီး ထိုမဲဆန္ဒနယ်အမှတ် (၁၂) တွင် "ဝ" ဒီမိုကရက်တစ်ပါတီ၊ "ဝ" အမျိုးသားစည်းလုံး ညီညွတ်ရေးပါတီ၊ ပြည်ထောင်စုကြံ့ခိုင်ရေးနှင့်ဖွံ့ဖြိုးရေးပါတီတို့မှ ကိုယ်စားလှယ်လောင်း (၁) ဦးစီ ယှဉ်ပြိုင်မည်ဖြစ်သည်။

(၁၃) ရွေးကောက်ပွဲကျင်းပခြင်းမပြုသည့် မဲဆန္ဒနယ်များတွင် မဲဆန္ဒနယ်စုစုပေါင်းနှင့် ရွေးကောက်ပွဲကျင်းပခြင်းမပြုသည့်မဲဆန္ဒနယ်အရေအတွက် နှိုင်းယှဉ်ပြဇယား<sup>၇</sup>

စဉ်	တိုင်းဒေသကြီး/ ပြည်နယ်	မြို့နယ်အမည်	မဲဆန္ဒနယ် စုစုပေါင်း အရေအတွက်	ရွေးကောက်ပွဲ ကျင်းပခြင်း မပြုသည့် မဲဆန္ဒနယ် အရေအတွက်
၁	ကချင်ပြည်နယ်	မချမ်းဘောမြို့နယ်	၃၀	၁၅
		ဆွမ်ပရာဘွမ်မြို့နယ်	၄၃	၃၁
		ခေါင်လန်ဖူးမြို့နယ်	၂၈	၂
		ဝိုင်းမော်မြို့နယ်	၅၃	၁၆
		ချီဖွေမြို့နယ်	၄၇	၉
		ဆော်လော်မြို့နယ်	၂၆	၈
		အင်ဂျန်းယန်မြို့နယ်	၆၇	၆၁
		တနိုင်းမြို့နယ်	၂၇	၉
		မိုးမောက်မြို့နယ်	၆၆	၂၇
		မံစီမြို့နယ်	၄၄	၂၃
		ရွှေကူမြို့နယ်	၄၅	၁၀
၂	ကရင်ပြည်နယ်	ဘားအံမြို့နယ်	၁၀၀	၁
		လှိုင်းဘွဲ့မြို့နယ်	၈၅	၈
		သံတောင်ကြီးမြို့နယ်	၇၈	၉
		ကျော့ကရိတ်မြို့နယ်	၆၄	၇
		ကြာအင်းဆိပ်ကြီး	၆၇	၃၈
		မြဝတီမြို့နယ်	၂၅	၆
		ဖာပွန်မြို့နယ်	၄၁	၂၅
၃	ပဲခူးတိုင်းဒေသကြီး	ကျောက်ကြီးမြို့နယ်	၅၃	၁၂
		ရွှေကျင်မြို့နယ်	၆၈	၂၉
၄	မွန်ပြည်နယ်	ဘီးလင်းမြို့နယ်	၅၅	၁

<sup>၇</sup>ရပ်ကွက်/ကျေးရွာအုပ်စုများ ပါဝင်သော ဇယားအပြည့်အစုံကို နောက်ဆက်တွဲ (၆) တွင် ကြည့်ရှုရန်

၅	ရှမ်းပြည်နယ်	ပန်ဆန်း (ပန်ခမ်း)မြို့နယ်	၉၃	မြို့နယ်တစ်ခုလုံး
		ပန်ပိုင်မြို့နယ်	၁၉	မြို့နယ်တစ်ခုလုံး
		မိုင်းမောမြို့နယ်	၄၀	မြို့နယ်တစ်ခုလုံး
		နားဖန်းမြို့နယ်	၃၄	မြို့နယ်တစ်ခုလုံး
		မိုင်းလားမြို့နယ်	၁၁	မြို့နယ်တစ်ခုလုံး
		မူဆယ်မြို့နယ်	၈၇	၄
		ကုန်းကြမ်းမြို့နယ်	၁၄	၂
		မန်တုံမြို့နယ်	၃၁	၂
		မိုင်းခတ်မြို့နယ်	၁၈	၄
		မိုင်းယန်းမြို့နယ်	၂၈	၁၅
		မိုင်းယောင်းမြို့နယ်	၃၀	၈
		မိုင်းတုံမြို့နယ်	၂၇	၄
		မက်မန်းမြို့နယ်	၃၀	၁၇

**နောက်ဆက်တွဲ (၁)**  
**ပါတီအလိုက်လွှတ်တော်ကိုယ်စားလှယ်လောင်းများစာရင်းချုပ်**

စဉ်	ပါတီ/ တစ်သီးပုဂ္ဂလ	ကိုယ်စားလှယ်လောင်း အရေအတွက်				လွှတ် တော်နေ ရာအားလုံး တွင် လွှမ်းခြုံမှု %	လွှတ်တော်အလိုက် လွှမ်းခြုံမှု %		
		ပြည်သူ လွှတ် တော်	အမျိုး သား လွှတ် တော်	တိုင်း/ ပြည်နယ် လွှတ် တော်	စုစု ပေါင်း		ပြည်သူ လွှတ် တော်	အမျိုးသ ား လွှတ် တော်	တိုင်း/ပြ ည်နယ် လွှတ် တော်
၁	ပြည်ထောင်စုကြံ့ခိုင်ရေး နှင့်ဖွံ့ဖြိုးရေးပါတီ	၃၁၈	၁၆၄	၆၄၆	၁၁၂၈	၉၈.၂၆%	၉၆.၃၆ %	၉၇.၆၀ %	၉၉.၀၈%
၂	အမျိုးသားဒီမိုကရေစီ အဖွဲ့ချုပ်ပါတီ	၃၁၈	၁၆၃	၆၄၉	၁၁၃၀	၉၈.၂၆%	၉၆.၃၆ %	၉၇.၀၀ %	၉၉.၅၄%
၃	တိုင်းရင်းသား စည်းလုံးညီညွတ်ရေး ပါတီ	၂၀၆	၉၈	၄၅၃	၇၅၇	၆၅.၈၃%	၆၂.၄၂ %	၅၈.၃၀ %	၆၉.၄၈%
၄	အမျိုးသား တိုးတက်ရေး ပါတီ	၁၃၃	၆၁	၁၅၉	၃၅၃	၃၀.၇၀%	၄၀.၃၀ %	၃၆.၃၀ %	၅၄.၁၄%
၅	တစ်သီးပုဂ္ဂလ	၉၀	၄၂	၁၇၈	၃၁၀	၂၆.၉၆%	၂၇.၃၀ %	၂၅.၀၀ %	၂၇.၃၀%
၆	မြန်မာနိုင်ငံ တောင်သူလယ်သမား ဖွံ့ဖြိုးတိုးတက်ရေးပါတီ	၈၈	၃၁	၁၆၆	၂၈၅	၂၄.၇၈%	၂၆.၇၀ %	၁၈.၅၀ %	၂၅.၄၆%
၇	အမျိုးသားဒီမိုကရေစီ အင်အားစု (NDF)	၈၉	၃၈	၁၃၈	၂၆၅	၂၃.၀၄%	၂၇.၀၀ %	၂၂.၆၀ %	၂၁.၁၇%
၈	ရှမ်းတိုင်းရင်းသားများ ဒီမိုကရက်တစ်ပါတီ	၅၉	၁၉	၁၂၉	၂၀၇	၁၈.၀၀%	၁၇.၉၀ %	၁၁.၃၀ %	၁၉.၇၉%
၉	ရှမ်းတိုင်းရင်းသားများ ဒီမိုကရေစီအဖွဲ့ချုပ် <sup>၈</sup>	၄၈	၁၄	၉၆	၁၅၈	၁၃.၇၄%	၁၄.၅၀ %	၈.၃၀%	၁၄.၇၂%
၁၀	ကရင်ပြည်သူ့ပါတီ	၂၅	၂၂	၇၀	၁၁၇	၁၀.၁၇%	၇.၆၀%	၁၃.၁၀ %	၁၀.၇၄%
၁၁	ရခိုင်အမျိုးသားပါတီ	၂၁	၁၅	၄၁	၇၇	၆.၇၀%	၆.၄၀%	၈.၉၀%	၆.၂၉%
၁၂	ကချင်ပြည်နယ် ဒီမိုကရေစီပါတီ	၁၄	၈	၃၃	၅၅	၄.၇၈%	၄.၂၀%	၄.၈၀%	၅.၀၆%
၁၃	ချင်းအမျိုးသား ဒီမိုကရက်တစ်ပါတီ	၁၃	၁၃	၂၉	၅၅	၄.၇၈%	၃.၉၀%	၇.၇၀%	၄.၄၅%
၁၄	မွန်အမျိုးသားပါတီ	၁၃	၁၂	၂၈	၅၃	၄.၆၁%	၄.၅၈%	၇.၁၀%	၄.၂၉%
၁၅	တိုင်းလိုင် (ရှမ်းနီ) အမျိုးသားများ	၁၂	၁၁	၃၁	၅၄	၄.၇၀%	၄.၆၆%	၆.၅၀%	၄.၇၅%

<sup>၈</sup>ကိုယ်စားလှယ်လောင်းအရေအတွက်ကို ပါတီနှင့် တိုက်ဆိုင်စစ်ဆေးထားပါသည်။

	ဖွံ့ဖြိုးတိုးတက်ရေးပါတီ								
၁၆	ဒီမိုကရက်တစ်ပါတီ (မြန်မာ)	၁၆	၈	၂၈	၅၂	၄.၅၂%	၄.၄၉%	၄.၈၀%	၄.၂၆%
၁၇	၈၈ မျိုးဆက်ကျောင်းသား လူငယ်များ (ပြည်ထောင်စုမြန်မာနိုင်ငံ)	၁၆	၈	၂၃	၄၇	၄.၀၉%	၄.၀၆%	၄.၈၀%	၃.၅၃%
၁၈	ဖလှုံ-စတီ ဒီမိုကရက်တစ်ပါတီ	၉	၁၃	၂၂	၄၄	၃.၈၃%	၃.၈၀%	၂.၇၀%	၃.၃၇%
၁၉	ညီညွတ်သော ဒီမိုကရက်တစ်ပါတီ (UDP)	၂၈	၉	၄	၄၁	၃.၅၇%	၃.၅၄%	၈.၅၀%	၀.၆၁%
၂၀	ဖက်ဒရယ် ပြည်ထောင်စုပါတီ	၁၂	၃	၂၂	၃၇	၃.၂၂%	၃.၂၁%	၃.၆၀%	၃.၃၇%
၂၁	ကချင်အမျိုးသားများ ဒီမိုကရေစီကွန်ဂရက်ပါတီ	၉	၆	၂၂	၃၇	၃.၂၂%	၃.၂၀%	၂.၇၀%	၃.၃၇%
၂၂	မွန်ဒေသလုံးဆိုင်ရာ ဒီမိုကရေစီပါတီ	၈	၁၀	၁၇	၃၅	၃.၀၄%	၃.၀၂%	၂.၄၀%	၂.၆၁%
၂၃	ကချင်ဒီမိုကရက်တစ် ပါတီ	၈	၃	၂၁	၃၂	၂.၇၈%	၂.၇၆%	၂.၄၀%	၃.၂၂%
၂၄	လားဟူအမျိုးသား ဖွံ့ဖြိုးတိုးတက်ရေးပါတီ	၉	၁	၁၉	၂၉	၂.၅၂%	၂.၅၀%	၂.၇၀%	၂.၉၁%
၂၆	အမျိုးသားဒီမိုကရေစီ ပါတီသစ်	၇	၃	၁၈	၂၈	၂.၄၃%	၂.၄၂%	၂.၁၀%	၂.၇၆%
၂၅	လီဆူအမျိုးသား ဖွံ့ဖြိုးတိုးတက်ရေးပါတီ(ခူးစ လေးပါတီ)	၇	၂	၁၈	၂၇	၂.၃၅%	၂.၃၃%	၂.၁၀%	၂.၇၆%
၂၇	တအာင်း(ပလောင်) အမျိုးသားပါတီ	၈	၃	၁၆	၂၇	၂.၃၅%	၂.၃၃%	၂.၄၀%	၂.၄၅%
၂၈	ချင်းဒီမိုကရေစီ အဖွဲ့ချုပ်ပါတီ	၇	၅	၁၄	၂၆	၂.၂၆%	၂.၂၅%	၂.၁၀%	၂.၁၅%
၂၉	ကယားလူမျိုးစု ဒီမိုကရေစီပါတီ	၄	၁၀	၁၂	၂၆	၂.၂၆%	၂.၂၅%	၁.၂၀%	၁.၈၄%
၃၀	လူမျိုးပေါင်းစုံ ဒီမိုကရေစီပါတီ (ကယားပြည်နယ်)	၆	၉	၁၁	၂၆	၂.၂၆%	၂.၂၅%	၁.၈၀%	၁.၆၉%
၃၁	ခေတ်သစ်ပြည်သူ့ပါတီ	၇	၀	၁၈	၂၅	၂.၁၇%	၂.၁၆%	၂.၁၀%	၂.၇၆%
၃၂	ချင်းတိုးတက်ရေးပါတီ	၄	၅	၁၃	၂၂	၁.၉၁%	၁.၉၀%	၁.၂၀%	၁.၉၉%
၃၃	ပအိုဝ်းအမျိုးသား အဖွဲ့ချုပ် (PNO)	၆	၃	၁၃	၂၂	၁.၉၁%	၁.၉၀%	၁.၈၀%	၁.၉၉%
၃၄	လော်ဝေါ်အမျိုးသား စည်းလုံးညီညွတ်ရေးနှင့်	၆	၃	၁၂	၂၁	၁.၈၃%	၁.၈၁%	၁.၈၀%	၁.၈၄%

	ဖွံ့ဖြိုးရေးပါတီ								
၃၅	ကရင်အမျိုးသားပါတီ	၄	၁	၁၆	၂၁	၁.၈၃%	၁.၈၁%	၁.၂၀%	၂.၄၅%
၃၆	လူ့ဘောင်သစ် ဒီမိုကရက်တစ်ပါတီ <sup>၉</sup>	၇	၄	၁၀	၂၁	၁.၈၃%	၁.၈၁%	၁.၈၀%	၁.၅၃%
၃၇	နေတိုင်းရင်းသား လူမျိုးများဒီမိုကရေစီပါတီ	၅	၃	၁၁	၁၉	၁.၆၅%	၁.၆၄%	၁.၅၀%	၁.၆၉%
၃၈	ရခိုင်ပြည်နယ် အမျိုးသားအင်အားစုပါတီ	၅	၂	၁၂	၁၉	၁.၆၅%	၁.၆၄%	၁.၅၀%	၁.၈၄%
၃၉	ရှမ်းနီ(တိုင်းလိုင်)နှင့် မြောက်ပိုင်းရှမ်းမျိုးနွယ်စုများ သွေးစည်းညီညွတ်ရေးပါတီ <sup>၁၀</sup>	၁	၂	၁၄	၁၇	၁.၄၈%	၁.၄၇%	၀.၆၀%	၂.၁၅%
၄၀	ရခိုင်မျိုးချစ်ပါတီ	၅	၃	၈	၁၆	၁.၃၉%	၁.၃၈%	၁.၅၀%	၁.၂၃%
၄၁	"ဝ" အမျိုးသားစည်းလုံး ညီညွတ်ရေးပါတီ	၅	၁	၁၀	၁၆	၁.၃၉%	၁.၃၈%	၁.၅၀%	၁.၅၃%
၄၂	ပြည်ထောင်စုမြန်မာနိုင်ငံအမျိုး သားနိုင်ငံရေးအဖွဲ့ချုပ်	၅	၁	၉	၁၅	၁.၃၀%	၁.၃၀%	၁.၅၀%	၁.၃၈%
၄၃	ပြည်ထောင်စုပအိုဝ်းအမျိုးသား အဖွဲ့ချုပ်ပါတီ	၃	၂	၉	၁၄	၁.၂၂%	၁.၂၁%	၀.၉၀%	၁.၃၈%
၄၄	မတူကွဲပြားခြင်းနှင့် ငြိမ်းချမ်းရေးပါတီ	၇	၀	၇	၁၄	၁.၂၂%	၁.၂၁%	၂.၁၀%	၁.၀၇%
၄၅	ထားဝယ်တိုင်းရင်းသားများပါတီ	၃	၃	၇	၁၃	၁.၁၃%	၁.၁၂%	၀.၉၀%	၁.၀၇%
၄၆	ကယန်းအမျိုးသားပါတီ	၃	၂	၈	၁၃	၁.၁၃%	၁.၁၂%	၀.၉၀%	၁.၂၃%
၄၇	မြန်မာနိုင်ငံတောင်သူလယ်သမား အလုပ်သမားပြည်သူ့ပါတီ	၅	၂	၅	၁၂	၁.၀၄%	၁.၀၄%	၁.၅၀%	၀.၇၇%
၄၈	ဖိုမီးဒီမိုကရေစီအဖွဲ့ချုပ်ပါတီ	၃	၃	၆	၁၂	၁.၀၄%	၁.၀၄%	၀.၉၀%	၀.၉၂%
၄၉	ကရင်ဒီမိုကရက်တစ်ပါတီ	၃	၄	၅	၁၂	၁.၀၄%	၁.၀၄%	၀.၉၀%	၀.၇၇%
၅၀	ရှမ်းပြည်ကိုးကန့်ဒီမိုကရက်တစ် ပါတီ	၃	၁	၇	၁၁	၁.၆၅%	၀.၉၅%	၀.၉၀%	၁.၀၇%
၅၁	"ဝ" ဒီမိုကရက်တစ်ပါတီ	၄	၁	၆	၁၁	၁.၆၅%	၀.၉၅%	၁.၂၀%	၀.၉၂%
၅၂	လူ့ဘောင်သစ်ပါတီ	၅	၁	၃	၁၀	၀.၈၃%	၀.၈၆%	၁.၈၀%	၄၆.၀၀%
၅၃	အမျိုးသားညီညွတ်ရေးကွန်ဂရက် ပါတီ	၄	၀	၆	၁၀	၀.၈၃%	၀.၈၆%	၁.၂၀%	၀.၉၂%
၅၄	ရှမ်းပြည်နယ်အရှေ့ပိုင်း ဖွံ့ဖြိုးတိုးတက်ရေး ဒီမိုကရက်တစ်ပါတီ	၃	၁	၅	၉	၀.၇၈%	၀.၇၈%	၀.၉၀%	၀.၇၇%

<sup>၉</sup> ကိုယ်စားလှယ်လောင်းအရေအတွက်ကို ပါတီနှင့် တိုက်ဆိုင်စစ်ဆေးထားပါသည်။

<sup>၁၀</sup> ကိုယ်စားလှယ်လောင်းအရေအတွက်ကို ပါတီနှင့် တိုက်ဆိုင်စစ်ဆေးထားပါသည်။

၅၅	ကရင်ပြည်နယ်ဒီမိုကရေစီနှင့် ဖွံ့ဖြိုးတိုးတက်ရေးပါတီ	၀	၄	၅	၉	၀.၇၈%	၀.၇၈%	၀.၀၀%	၀.၇၇%
၅၆	စည်းလုံးညီညွတ်ရေးနှင့်ဒီမိုကရေစီပါတီ ကချင်ပြည်နယ် (စဒက)	၁	၂	၆	၉	၀.၇၈%	၀.၇၈%	၀.၃၀%	၀.၉၂%
၅၇	အရှိချင်းအမျိုးသားပါတီ	၂	၀	၆	၈	၀.၇၀%	၀.၆၉%	၀.၆၀%	၀.၉၂%
၅၈	ပြည်ထောင်စုဒီမိုကရေစီပါတီ	၁	၂	၅	၈	၀.၇၀%	၀.၆၉%	၀.၃၀%	၀.၇၇%
၅၉	နေအမျိုးသားများအဖွဲ့ချုပ်ပါတီ	၂	၁	၄	၇	၀.၆၁%	၀.၆၀%	၀.၆၀%	၀.၆၁%
၆၀	ဒီမိုကရေစီနှင့်ငြိမ်းချမ်းရေးပါတီ	၂	၂	၃	၇	၀.၆၁%	၀.၆၀%	၀.၆၀%	၀.၄၆%
၆၁	ဖိုတိုင်းရင်းသားဒေသဖွံ့ဖြိုးရေးပါတီ	၁	၁	၄	၆	၀.၅၂%	၀.၅၂%	၀.၃၀%	၀.၆၁%
၆၂	အာခါအမျိုးသားဖွံ့ဖြိုးတိုးတက်ရေးပါတီ	၁	၀	၅	၆	၀.၅၂%	၀.၅၂%	၀.၃၀%	၀.၇၇%
၆၃	ပြည်သူ့ဒီမိုကရေစီပါတီ	၁	၀	၅	၆	၀.၅၂%	၀.၅၂%	၀.၃၀%	၀.၇၇%
၆၄	တိုင်းရင်းသားလူမျိုးစုများဖွံ့ဖြိုးရေးပါတီ	၀	၂	၄	၆	၀.၅၂%	၀.၅၂%	၀.၀၀%	၀.၆၁%
၆၅	ကိုးကန့်ဒီမိုကရေစီနှင့်ညီညွတ်ရေးပါတီ	၂	၀	၄	၆	၀.၅၂%	၀.၅၂%	၀.၆၀%	၀.၆၁%
၆၆	မြိုတိုင်းရင်းသားဖွံ့ဖြိုးရေးပါတီ ( မ.တ.ဖ.ပ )	၁	၁	၄	၆	၀.၅၂%	၀.၅၂%	၀.၃၀%	၀.၆၁%
၆၇	ပြည်ထောင်စုတောင်သူလယ်သမားအင်အားစုပါတီ	၃	၀	၂	၅	၀.၄၃%	၀.၄၃%	၀.၉၀%	၀.၃၁%
၆၈	မဟာမိတ်တောင်သူလယ်သမားပါတီ	၂	၁	၂	၅	၀.၄၃%	၀.၄၃%	၀.၆၀%	၀.၃၁%
၆၉	စည်းလုံးညီညွတ်သောကရင်အမျိုးသားဒီမိုကရက်တစ်ပါတီ	၀	၂	၃	၅	၀.၄၃%	၀.၄၃%	၀.၀၀%	၀.၄၆%
၇၀	လမ်းပြကြယ်ပါတီ	၁	၁	၃	၅	၀.၄၃%	၀.၄၃%	၀.၃၀%	၀.၄၆%
၇၁	ပြည်သူ့အကျိုးပြုကျောင်းသားများဒီမိုကရေစီပါတီ	၁	၁	၃	၅	၀.၄၃%	၀.၄၃%	၀.၃၀%	၀.၄၆%
၇၂	ခူမီး (ခမီး) အမျိုးသားပါတီ	၁	၂	၂	၅	၀.၄၃%	၀.၄၃%	၀.၃၀%	၀.၃၁%
၇၃	မြန်မာအမျိုးသားကွန်ကရက်ပါတီ	၂	၁	၂	၅	၀.၄၃%	၀.၄၃%	၀.၆၀%	၀.၃၁%
၇၄	ခမီအမျိုးသားဖွံ့ဖြိုးတိုးတက်ရေးပါတီ	၂	၀	၃	၅	၀.၄၃%	၀.၄၃%	၀.၆၀%	၀.၄၆%
၇၅	အင်းအမျိုးသားဖွံ့ဖြိုးတိုးတက်ရေးပါတီ	၁	၁	၃	၅	၀.၄၃%	၀.၄၃%	၀.၃၀%	၀.၄၆%
၇၆	အမျိုးသမီးပါတီ (မွန်)	၁	၃	၀	၄	၀.၃၅%	၀.၃၅%	၀.၃၀%	၀.၀၀%

၇၇	၈၈ မျိုးဆက်ဒီမိုကရေစီပါတီ	၁	၁	၂	၄	၀.၃၅%	၀.၃၅%	၀.၃၀%	၀.၃၁%
၇၈	အင်းတိုင်းရင်းသားအဖွဲ့ချုပ်ပါတီ	၁	၀	၃	၄	၀.၃၅%	၀.၃၅%	၀.၃၀%	၀.၄၆%
၇၉	မြို့အမျိုးသားဒီမိုကရေစီပါတီ	၁	၂	၁	၄	၀.၃၅%	၀.၃၅%	၀.၃၀%	၀.၁၅%
၈၀	ကမန်အမျိုးသားတိုးတက်ရေးပါတီ	၁	၁	၂	၄	၀.၃၅%	၀.၃၅%	၀.၃၀%	၀.၃၁%
၈၁	ဝံသာနုဒီမိုကရက်တစ်ပါတီ	၀	၀	၄	၄	၀.၃၅%	၀.၃၅%	၀.၀၀%	၀.၆၁%
၈၂	ဒိုင်းနက်လူမျိုးများတိုးတက်ရေးပါတီ	၀	၁	၂	၃	၀.၂၆%	၀.၂၆%	၀.၀၀%	၀.၃၁%
၈၃	ခေတ်သစ်ပြည်ထောင်စုပါတီ	၁	၀	၂	၃	၀.၂၆%	၀.၂၆%	၀.၃၀%	၀.၃၁%
၈၄	အမျိုးသားတိုးတက်မြင့်မားရေးပါတီ	၁	၁	၁	၃	၀.၂၆%	၀.၂၆%	၀.၃၀%	၀.၁၅%
၈၅	မြို့တိုင်းရင်းသားပါတီ	၀	၁	၂	၃	၀.၂၆%	၀.၂၆%	၀.၀၀%	၀.၃၁%
၈၆	မြန်မာ့လူ့ဘောင်သစ်ဒီမိုကရက်တစ်ပါတီ	၂	၀	၁	၃	၀.၂၆%	၀.၂၆%	၀.၆၀%	၀.၁၅%
၈၇	ဗမာပြည်သူ့ပါတီ	၀	၀	၃	၃	၀.၂၆%	၀.၂၆%	၀.၀၀%	၀.၄၆%
၈၈	အမျိုးသားနိုင်ငံရေးမဟာမိတ်များအဖွဲ့ချုပ်	၀	၀	၃	၃	၀.၂၆%	၀.၂၆%	၀.၀၀%	၀.၄၆%
၈၉	ဒီမိုကရေစီနှင့်လူ့အခွင့်အရေးပါတီ	၀	၀	၃	၃	၀.၂၆%	၀.၂၆%	၀.၀၀%	၀.၄၆%
၉၀	စေ့စပ်ညှိနှိုင်းရေးနှင့်တည်ငြိမ်အေးချမ်းရေးပါတီ	၁	၀	၁	၂	၀.၁၇%	၀.၁၇%	၀.၃၀%	၀.၁၅%
၉၁	အမျိုးသားဖွံ့ဖြိုးတိုးတက်ရေးဒီမိုကရက်တစ်ပါတီ	၁	၀	၀	၁	၀.၀၉%	၀.၀၉%	၀.၃၀%	၀.၀၀%
၉၂	အမျိုးသားဖွံ့ဖြိုးတိုးတက်ရေးနှင့်ငြိမ်းချမ်းရေးပါတီ	၀	၀	၀	၀	၀.၀၀%	၀.၀၀%	၀.၀၀%	၀.၀၀%
	စုစုပေါင်း	၁၇၄၅	၈၈၆	၃၄၄၁	၆၀၇၂				

မှတ်ချက်။

။တိုင်းဒေသကြီး/ပြည်နယ်လွှတ်တော်ကိုယ်စားလှယ်လောင်းအင်အားစာရင်းတွင်တိုင်းရင်းသားလူမျိုးလွှတ်တော်ကိုယ်စားလှယ်လောင်း (၁၆၁) ဦးအပါအဝင်ဖြစ်ပါသည်။

**နောက်ဆက်တွဲ (၂)**

**လွှတ်တော်မဲဆန္ဒနယ်အားလုံးတွင် (၁၀%)**

**နှင့်အထက်ယှဉ်ပြိုင်သည့်ပါတီများ၏လွှတ်တော်အသီးသီးတွင်လွှမ်းမိုးနိုင်မှုအခြေအနေပြဇယား**

စဉ်	နိုင်ငံရေးပါတီအမည်	ပြည်သူ့လွှတ်တော်	အမျိုးသားလွှတ်တော်	တိုင်းဒေသကြီး/ပြည်နယ်လွှတ်တော်
၁	ပြည်ထောင်စုကြံ့ခိုင်ရေးနှင့်ဖွံ့ဖြိုးရေးပါတီ	၉၆.၄၀%	၉၇.၆၀%	၉၉.၀၈%
၂	အမျိုးသားဒီမိုကရေစီအဖွဲ့ချုပ်ပါတီ	၉၆.၄၀%	၉၇.၀၀%	၉၉.၅၄%
၃	တိုင်းရင်းသားစည်းလုံးညီညွတ်ရေးပါတီ	၆၂.၄၀%	၅၈.၃၀%	၆၉.၄၈%
၄	အမျိုးသားတိုးတက်ရေးပါတီ	၄၀.၃၀%	၃၆.၃၀%	၅၄.၁၄%
၅	တစ်သီးပုဂ္ဂလ	၂၇.၃၀%	၂၅.၀၀%	၂၇.၃၀%
၆	အမျိုးသားဒီမိုကရေစီအင်အားစု (NDF)	၂၆.၇၀%	၁၈.၅၀%	၂၅.၄၆%
၇	မြန်မာနိုင်ငံတောင်သူလယ်သမားဖွံ့ဖြိုးတိုးတက်ရေးပါတီ	၂၇.၀၀%	၂၂.၆၀%	၂၁.၁၇%
၈	ရှမ်းတိုင်းရင်းသားများဒီမိုကရက်တစ်ပါတီ	၁၇.၉၀%	၁၁.၃၀%	၁၉.၇၉%
၉	ရှမ်းတိုင်းရင်းသားများဒီမိုကရေစီအဖွဲ့ချုပ်	၁၄.၅၀%	၈.၃၀%	၁၄.၇၂%
၁၀	ကရင်ပြည်သူ့ပါတီ	၇.၆၀%	၁၃.၁၀%	၁၀.၇၄%

နောက်ဆက်တွဲ (၃)

ပြည်သူ့လွှတ်တော်၊ အမျိုးသားလွှတ်တော်နှင့် တိုင်းဒေသကြီး/ပြည်နယ်လွှတ်တော်များတွင် ပါတီအလိုက် ကိုယ်စားလှယ်လောင်းအရေအတွက် ပါဝင်ယှဉ်ပြိုင်မှုအခြေအနေပြဇယား<sup>11</sup>

စဉ်	နိုင်ငံရေးပါတီအမည်	ပြည်သူ့လွှတ်တော်	အမျိုးသားလွှတ်တော်	တိုင်းဒေသကြီး/ပြည်နယ်လွှတ်တော်
၁	ပြည်ထောင်စုကြံ့ခိုင်ရေးနှင့်ဖွံ့ဖြိုးရေးပါတီ	၃၁၈	၁၆၄	၆၄၆
၂	အမျိုးသားဒီမိုကရေစီအဖွဲ့ချုပ်ပါတီ	၃၁၈	၁၆၃	၆၄၉
၃	တိုင်းရင်းသားစည်းလုံးညီညွတ်ရေးပါတီ	၂၀၆	၉၈	၄၅၃
၄	အမျိုးသားတိုးတက်ရေးပါတီ	၁၃၃	၆၁	၁၅၉
၅	တစ်သီးပုဂ္ဂလ	၉၀	၄၂	၁၇၈
၆	အမျိုးသားဒီမိုကရေစီအင်အားစု (NDF)	၈၈	၃၁	၁၆၆
၇	မြန်မာနိုင်ငံတောင်သူလယ်သမားဖွံ့ဖြိုးတိုးတက်ရေးပါတီ	၈၉	၃၈	၁၃၈
၈	ရှမ်းတိုင်းရင်းသားများဒီမိုကရက်တစ်ပါတီ	၅၉	၁၉	၁၂၉
၉	ရှမ်းတိုင်းရင်းသားများဒီမိုကရေစီအဖွဲ့ချုပ်	၄၈	၁၄	၉၆
၁၀	ကရင်ပြည်သူ့ပါတီ	၂၅	၂၂	၇၀

<sup>11</sup> လွှတ်တော်အသီးသီးတွင် ကိုယ်စားလှယ်လောင်းရာခိုင်နှုန်း (၁၀)% နှင့်အထက် ဝင်ရောက်ယှဉ်ပြိုင်သော နိုင်ငံရေးပါတီများကိုသာ ထည့်သွင်းတွက်ချက်ထားပါသည်။

နောက်ဆက်တွဲ (၄)

ပါတီအလိုက်ပိုင်ယုဉ်ပြိုင်သည့် ကိုယ်စားလှယ်လောင်း ကျား/မအချိုးအစား

စဉ်	နိုင်ငံရေးပါတီ အမည်	ပြည်သူ့ လွှတ်တော်			အမျိုးသား လွှတ်တော်			တိုင်း/ပြည်နယ် လွှတ်တော်		
		ကျား	မ	အမျိုး သမီး %	ကျား	မ	အမျိုး သမီး %	ကျား	မ	အမျိုး သမီး %
၁	ပြည်ထောင်စုကြံ့ခိုင်ရေးနှင့် ဖွံ့ဖြိုးရေးပါတီ	၂၉၈	၂၀	၆.၂၉ %	၁၅၄	၁၀	၆.၁၀ %	၆၀၇	၃၉	၆.၀၂ %
၂	အမျိုးသားဒီမိုကရေစီအဖွဲ့ချုပ်	၂၆၉	၄၉	၁၅.၄၁ %	၁၄၀	၂၃	၁၄.၁၁ %	၅၅၄	၉၅	၁၄.၆၄ %
၃	တိုင်းရင်းသား စည်းလုံးညီညွတ်ရေးပါတီ	၁၈၃	၂၃	၁၁.၁၇ %	၈၇	၁၁	၁၁.၂၂ %	၄၀၃	၅၀	၁၁.၀၄ %
၄	အမျိုးသားတိုးတက်ရေးပါတီ	၁၀၅	၂၈	၂၁.၀၅ %	၅၀	၁၁	၁၈.၀၃ %	၁၃၅	၂၄	၁၅.၀၉ %
၅	တစ်သီးပုဂ္ဂလ	၈၃	၇	၇.၇၈ %	၄၂	၀	၀.၀၀ %	၁၆၆	၁၂	၆.၇၄ %
၆	မြန်မာနိုင်ငံတောင်သူလယ်သမား ဖွံ့ဖြိုးတိုးတက်ရေးပါတီ	၇၆	၁၂	၁၃.၆၄ %	၂၆	၅	၁၆.၁၃ %	၁၄၂	၂၄	၁၄.၄၆ %
၇	အမျိုးသားဒီမိုကရေစီ အင်အားစု (NDF)	၆၅	၂၄	၂၆.၉၇ %	၃၀	၈	၂၁.၀၅ %	၁၀၈	၃၀	၂၁.၇၄ %
၈	ရှမ်းတိုင်းရင်းသားများ ဒီမိုကရက်တစ်ပါတီ	၄၉	၁၀	၁၆.၉၅ %	၁၇	၂	၁၀.၅၃ %	၁၀၀	၂၉	၂၂.၄၈ %
၉	ရှမ်းတိုင်းရင်းသားများ ဒီမိုကရေစီအဖွဲ့ချုပ်	၄၀	၈	၁၆.၆၇ %	၁၂	၂	၁၄.၂၉ %	၇၉	၁၇	၁၇.၇၁ %
၁၀	ကရင်ပြည်သူ့ပါတီ	၂၃	၂	၈.၀၀ %	၁၈	၄	၁၈.၁၈ %	၆၂	၈	၁၁.၄၃ %
၁၁	ရခိုင်အမျိုးသားပါတီ	၂၀	၁	၄.၇၆ %	၁၃	၂	၁၃.၃၃ %	၄၀	၁	၂.၄၄ %
၁၂	ကချင်ပြည်နယ် ဒီမိုကရေစီပါတီ	၁၂	၂	၄.၂၀ %	၈	၀	၀.၀၀ %	၂၇	၆	၁၈.၁၈ %
၁၃	ချင်းအမျိုးသား ဒီမိုကရက်တစ်ပါတီ	၁၀	၃	၂၃.၀၈ %	၁၀	၃	၂၃.၀၈ %	၂၈	၁	၃.၄၅ %
၁၄	မွန်အမျိုးသားပါတီ	၁၀	၃	၂၃.၀၈ %	၉	၃	၂၅.၀၀ %	၂၄	၄	၁၄.၂၉ %
၁၅	တိုင်းလိုင် (ရှမ်းနီ) အမျိုးသားများ ဖွံ့ဖြိုးတိုးတက်ရေးပါတီ	၁၁	၁	၈.၃၃ %	၁၀	၁	၉.၀၉ %	၂၄	၇	၂၂.၅၈ %
၁၆	ဒီမိုကရက်တစ်ပါတီ (မြန်မာ)	၁၃	၃	၁၈.၇၅ %	၇	၁	၁၂.၅၀ %	၁၈	၁၀	၅၅.၅၆ %

၁၇	၈၈ မျိုးဆက်ကျောင်းသားလူငယ်များ (ပြည်ထောင်စုမြန်မာနိုင်ငံ)	၁၄	၂	၁၂.၅၀ %	၇	၁	၁၂.၅၀ %	၁၈	၅	၂၁.၇ ၄%
၁၈	ဖလုံ-စဝေါ် ဒီမိုကရက်တစ်ပါတီ	၈	၁	၁၁.၁၁ %	၁၀	၃	၂၃.၀၈ %	၂၀	၂	၉.၀၉ %
၁၉	ညီညွတ်သောဒီမိုကရက်တစ်ပါတီ(UDP)	၂၅	၃	၁၀.၇၁ %	၈	၁	၁၁.၁၁ %	၂	၂	၅၀.၀ ၀%
၂၀	ဖက်ဒရယ်ပြည်ထောင်စုပါတီ	၇	၅	၄၁.၆၇ %	၂	၁	၃၃.၃၃ %	၁၉	၃	၁၃.၆ ၄%
၂၁	ကချင်အမျိုးသားများဒီမိုကရေစီ ကွန်ဂရက်ပါတီ	၇	၂	၂၂.၂၂ %	၄	၂	၃၃.၃၃ %	၁၇	၅	၂၂.၇ ၃%
၂၂	မွန်ဒေသလုံးဆိုင်ရာဒီမိုကရေစီပါတီ	၈	၀	၀.၀၀ %	၆	၄	၄၀.၀၀ %	၁၆	၁	၅.၈၈ %
၂၃	ကချင်ဒီမိုကရက်တစ်ပါတီ	၇	၁	၁၂.၅၀ %	၃	၀	၀.၀၀ %	၁၈	၃	၁၄.၂ ၉%
၂၄	လားဟူအမျိုးသားဖွံ့ဖြိုးတိုးတက် ရေးပါတီ	၈	၁	၁၁.၁၁ %	၁	၀	၀.၀၀ %	၁၅	၄	၂၁.၀ ၅%
၂၅	အမျိုးသားဒီမိုကရေစီပါတီသစ်	၇	၀	၀.၀၀ %	၃	၀	၀.၀၀ %	၁၀	၈	၄၄.၄ ၄%
၂၆	လီဆူအမျိုးသားဖွံ့ဖြိုးတိုးတက် ရေးပါတီ(ဒူးလေးပါတီ)	၆	၁	၁၄.၂၉ %	၂	၀	၀.၀၀ %	၁၄	၄	၂၂.၂ ၂%
၂၇	တအာင်း(ပလောင်)အမျိုးသားပါတီ	၇	၁	၁၂.၅၀ %	၃	၀	၀.၀၀ %	၁၄	၂	၁၂.၅ ၀%
၂၈	ချင်းဒီမိုကရေစီအဖွဲ့ချုပ်ပါတီ	၇	၀	၀.၀၀ %	၄	၁	၂၀.၀၀ %	၁၂	၂	၀.၁၄ %
၂၉	ကယားလူမျိုးဒီမိုကရေစီပါတီ	၄	၀	၀.၀၀ %	၉	၁	၁၀.၀၀ %	၁၀	၂	၁၆.၆ ၇%
၃၀	လူမျိုးပေါင်းစုံဒီမိုကရေစီပါတီ (ကယားပြည်နယ်)	၅	၁	၁၆.၆၇ %	၈	၁	၁၁.၁၁ %	၁၀	၁	၉.၀၉ %
၃၁	ခေတ်သစ်ပြည်သူ့ပါတီ	၄	၃	၄၂.၈၆ %	၀	၀	၀.၀၀ %	၁၈	၀	၀.၀၀ %
၃၂	ချင်းတိုးတက်ရေးပါတီ	၂	၂	၅၀.၀၀ %	၄	၁	၂၀.၀၀ %	၁၁	၂	၁၅.၃ ၈%
၃၃	ပအိုဝ်းအမျိုးသားအဖွဲ့ချုပ် (PNO)	၅	၁	၁၆.၆၇ %	၃	၀	၀.၀၀ %	၁၃	၀	၀.၀၀ %
၃၄	လော်ဝေါ်အမျိုးသားစည်းလုံးညီ ညွတ်ရေးနှင့်ဖွံ့ဖြိုးရေးပါတီ	၆	၀	၀.၀၀ %	၂	၁	၃၃.၃၃ %	၁၁	၁	၈.၃၃ %
၃၅	ကရင်အမျိုးသားပါတီ	၃	၁	၂၅.၀၀ %	၁	၀	၀.၀၀ %	၁၄	၂	၁၂.၅ ၀%
၃၆	လူ့ဘောင်သစ်ဒီမိုကရက်တစ်ပါတီ	၆	၁	၁၄.၂၉ %	၃	၁	၂၅.၀၀ %	၈	၃	၂၇.၂ ၇%

၃၇	နေတိုင်းရင်းသားလူမျိုးများဒီမိုကရေစီပါတီ	၅	၀	၀.၀၀ %	၂	၁	၃၃.၃၃ %	၁၁	၀	၀.၀၀ %
၃၈	ရခိုင်ပြည်နယ်အမျိုးသားအင်အားစုပါတီ	၅	၀	၀.၀၀ %	၂	၀	၀.၀၀ %	၁၀	၂	၁၆.၆၇ %
၃၉	ရှမ်းနီ(တိုင်းလိုင်)နှင့်မြောက်ပိုင်းရှမ်းမျိုးနွယ်စုများသွေးစည်းညီညွတ်ရေးပါတီ	၁	၀	၀.၀၀ %	၂	၀	၀.၀၀ %	၁၃	၁	၇.၁၄ %
၄၀	ရခိုင်မျိုးချစ်ပါတီ	၄	၁	၂၀.၀၀ %	၃	၀	၀.၀၀ %	၈	၀	၀.၀၀ %
၄၁	"ဝ" အမျိုးသားစည်းလုံးညီညွတ်ရေးပါတီ	၅	၀	၀.၀၀ %	၁	၀	၀.၀၀ %	၈	၂	၂၀.၀၀ %
၄၂	ပြည်ထောင်စုမြန်မာနိုင်ငံအမျိုးသားနိုင်ငံရေးအဖွဲ့ချုပ်	၅	၀	၀.၀၀ %	၁	၀	၀.၀၀ %	၇	၂	၂၂.၂၂ %
၄၃	ပြည်ထောင်စုအစိုးရအဖွဲ့ချုပ်ပါတီ	၃	၀	၀.၀၀ %	၁	၁	၅၀.၀၀ %	၇	၂	၂၂.၂၂ %
၄၄	မတူကွဲပြားခြင်းနှင့်ငြိမ်းချမ်းရေးပါတီ	၅	၂	၂၈.၅၇ %	၀	၀	၀.၀၀ %	၆	၁	၁၄.၂၉ %
၄၅	ထားဝယ်တိုင်းရင်းသားများပါတီ	၂	၁	၃၃.၃၃ %	၂	၁	၃၃.၃၃ %	၇	၀	၀.၀၀ %
၄၆	ကယန်းအမျိုးသားပါတီ	၂	၁	၃၃.၃၃ %	၂	၀	၀.၀၀ %	၈	၀	၀.၀၀ %
၄၇	မြန်မာနိုင်ငံတောင်သူလယ်သမားအလုပ်သမားပြည်သူ့ပါတီ	၄	၁	၂၀.၀၀ %	၁	၁	၅၀.၀၀ %	၂	၂	၅၀.၀၀ %
၄၈	ဇိုမီးဒီမိုကရေစီအဖွဲ့ချုပ်ပါတီ	၃	၀	၀.၀၀ %	၁	၂	၆၆.၆၇ %	၅	၁	၁၆.၆၇ %
၄၉	ကရင်ဒီမိုကရက်တစ်ပါတီ	၁	၂	၃၃.၃၃ %	၄	၀	၀.၀၀ %	၄	၁	၂၀.၀၀ %
၅၀	ရှမ်းပြည်ကိုးကန့်ဒီမိုကရက်တစ်ပါတီ	၃	၀	၀.၀၀ %	၁	၀	၀.၀၀ %	၇	၀	၀.၀၀ %
၅၁	"ဝ" ဒီမိုကရက်တစ်ပါတီ	၃	၁	၂၅.၀၀ %	၁	၀	၀.၀၀ %	၂	၄	၆၆.၆၇ %
၅၂	လူ့ဘောင်သစ်ပါတီ	၅	၀	၀.၀၀ %	၀	၁	၁၀၀.၀၀ %	၃	၀	၀.၀၀ %
၅၃	အမျိုးသားညီညွတ်ရေးကွန်ဂရက်ပါတီ	၄	၀	၀.၀၀ %	၀	၀	၀.၀၀ %	၆	၀	၀.၀၀ %
၅၄	ရှမ်းပြည်နယ်အရှေ့ပိုင်းဖွံ့ဖြိုးတိုးတက်ရေးဒီမိုကရက်တစ်ပါတီ	၃	၀	၀.၀၀ %	၁	၀	၀.၀၀ %	၄	၁	၂၀.၀၀ %
၅၅	ကရင်ပြည်နယ်ဒီမိုကရေစီနှင့်ဖွံ့ဖြိုးတိုးတက်ရေးပါတီ	၀	၀	၀.၀၀ %	၂	၂	၅၀.၀၀ %	၅	၀	၀.၀၀ %

၅၆	စည်းလုံးညီညွတ်ရေးနှင့်ဒီမိုကရေစီပါတီ	၀	၁	၁၀၀.၀ ၀%	၂	၀	၀.၀၀ %	၃	၃	၅၀.၀ ၀%
၅၇	အရှိချင်းအမျိုးသားပါတီ	၂	၀	၀.၀၀ %	၀	၀	၀.၀၀ %	၅	၁	၁၆.၆ ၇%
၅၈	ပြည်ထောင်စုဒီမိုကရေစီပါတီ	၁	၀	၀.၀၀ %	၁	၁	၅၀.၀၀ %	၅	၀	၀.၀၀ %
၅၉	ခနအမျိုးသားများအဖွဲ့ချုပ်ပါတီ	၂	၀	၀.၀၀ %	၁	၀	၀.၀၀ %	၃	၁	၂၅.၀ ၀%
၆၀	ဒီမိုကရေစီနှင့်ငြိမ်းချမ်းရေးပါတီ	၂	၀	၀.၀၀ %	၂	၀	၀.၀၀ %	၃	၀	၀.၀၀ %
၆၁	ဇိုတိုင်းရင်းသားဒေသဖွံ့ဖြိုးရေးပါတီ	၁	၀	၀.၀၀ %	၁	၀	၀.၀၀ %	၃	၁	၂၅.၀ ၀%
၆၂	အာခါအမျိုးသားဖွံ့ဖြိုးတိုးတက်ရေးပါတီ	၁	၀	၀.၀၀ %	၀	၀	၀.၀၀ %	၃	၂	၄၀.၀ ၀%
၆၃	ပြည်သူ့ဒီမိုကရေစီပါတီ	၁	၀	၀.၀၀ %	၀	၀	၀.၀၀ %	၁	၄	၈၀.၀ ၀%
၆၄	တိုင်းရင်းသားလူမျိုးစုများဖွံ့ဖြိုးရေးပါတီ	၀	၀	၀.၀၀ %	၂	၀	၀.၀၀ %	၄	၀	၀.၀၀ %
၆၅	ကိုးကန့်ဒီမိုကရေစီနှင့်ညီညွတ်ရေးပါတီ	၂	၀	၀.၀၀ %	၀	၀	၀.၀၀ %	၄	၀	၀.၀၀ %
၆၆	မြို့တိုင်းရင်းသားဖွံ့ဖြိုးရေးပါတီ (မ.တ.ဖ.ပ )	၁	၀	၀.၀၀ %	၁	၀	၀.၀၀ %	၄	၀	၀.၀၀ %
၆၇	ပြည်ထောင်စုတောင်သူလယ်သမားအင်အားစုပါတီ	၃	၀	၀.၀၀ %	၀	၀	၀.၀၀ %	၂	၀	၀.၀၀ %
၆၈	မဟာမိတ်တောင်သူလယ်သမားပါတီ	၂	၀	၀.၀၀ %	၀	၁	၁၀၀.၀ ၀%	၂	၀	၀.၀၀ %
၆၉	စည်းလုံးညီညွတ်သောကရင်အမျိုးသားဒီမိုကရက်တစ်ပါတီ	၀	၀	၀.၀၀ %	၁	၁	၅၀.၀၀ %	၂	၁	၃၃.၃ ၃%
၇၀	လမ်းပြကြယ်ပါတီ	၁	၀	၀.၀၀ %	၁	၀	၀.၀၀ %	၃	၀	၀.၀၀ %
၇၁	ပြည်သူ့အကျိုးပြုကျောင်းသားများဒီမိုကရေစီပါတီ	၁	၀	၀.၀၀ %	၁	၀	၀.၀၀ %	၂	၁	၃၃.၃ ၃%
၇၂	ခူမီး (ခမီး) အမျိုးသားပါတီ	၁	၀	၀.၀၀ %	၂	၀	၀.၀၀ %	၂	၀	၀.၀၀ %
၇၃	မြန်မာအမျိုးသားကွန်ကရက်ပါတီ	၂	၀	၀.၀၀ %	၁	၀	၀.၀၀ %	၂	၀	၀.၀၀ %
၇၄	ခမီအမျိုးသားဖွံ့ဖြိုးတိုးတက်ရေးပါတီ	၁	၁	၅၀.၀၀ %	၀	၀	၀.၀၀ %	၃	၀	၀.၀၀ %
၇၅	အင်းအမျိုးသားဖွံ့ဖြိုးတိုးတက်ရေးပါတီ	၁	၀	၀.၀၀ %	၁	၀	၀.၀၀ %	၂	၁	၃၃.၃ ၃%

၇၆	အမျိုးသမီးပါတီ (မွန်)	၀	၁	၁၀၀.၀ ၀%	၀	၃	၁၀၀.၀ ၀%	၀	၀	၀.၀၀ %
၇၇	၈၈ မျိုးဆက်ဒီမိုကရေစီပါတီ	၁	၀	၀.၀၀ %	၁	၀	၀.၀၀ %	၂	၀	၀.၀၀ %
၇၈	အင်းတိုင်းရင်းသားအဖွဲ့ချုပ်ပါတီ	၁	၀	၀.၀၀ %	၀	၀	၀.၀၀ %	၂	၁	၃၃.၃ ၃%
၇၉	မြို့အမျိုးသားဒီမိုကရေစီပါတီ	၁	၀	၀.၀၀ %	၁	၁	၅၀.၀၀ %	၁	၀	၀.၀၀ %
၈၀	ကမန်အမျိုးသားတိုးတက်ရေးပါတီ	၁	၀	၀.၀၀ %	၁	၀	၀.၀၀ %	၂	၀	၀.၀၀ %
၈၁	ပံ့ပိုးမှုဒီမိုကရက်တစ်ပါတီ	၀	၀	၀.၀၀ %	၀	၀	၀.၀၀ %	၁	၃	၇၅.၀ ၀%
၈၂	ဒိုင်းနက်လူမျိုးများတိုးတက်ရေးပါတီ	၀	၀	၀.၀၀ %	၁	၀	၀.၀၀ %	၂	၀	၀.၀၀ %
၈၃	ခေတ်သစ်ပြည်ထောင်စုပါတီ	၁	၀	၀.၀၀ %	၀	၀	၀.၀၀ %	၂	၀	၀.၀၀ %
၈၄	အမျိုးသားတိုးတက်မြင့်မားရေးပါတီ	၁	၀	၀.၀၀ %	၁	၀	၀.၀၀ %	၁	၀	၀.၀၀ %
၈၅	မြို့တိုင်းရင်းသားပါတီ	၀	၀	၀.၀၀ %	၁	၀	၀.၀၀ %	၂	၀	၀.၀၀ %
၈၆	မြန်မာ့လူ့ဘောင်သစ်ဒီမိုကရက်တစ်ပါတီ	၂	၀	၀.၀၀ %	၀	၀	၀.၀၀ %	၁	၀	၀.၀၀ %
၈၇	ဗမာပြည်သူ့ပါတီ	၀	၀	၀.၀၀ %	၀	၀	၀.၀၀ %	၃	၀	၀.၀၀ %
၈၈	အမျိုးသားနိုင်ငံရေးမဟာမိတ်များအဖွဲ့ချုပ်	၀	၀	၀.၀၀ %	၀	၀	၀.၀၀ %	၃	၀	၀.၀၀ %
၈၉	ဒီမိုကရေစီနှင့်လူ့အခွင့်အရေးပါတီ	၀	၀	၀.၀၀ %	၀	၀	၀.၀၀ %	၁	၂	၆၆.၆ ၇%
၉၀	စေတနာ့ရှိရင်းနှီးမြှုပ်နှံမှုနှင့် တည်ငြိမ်အေးချမ်းရေးပါတီ	၁	၀	၀.၀၀ %	၀	၀	၀.၀၀ %	၁	၀	၀.၀၀ %
၉၁	အမျိုးသားဖွံ့ဖြိုးတိုးတက်ရေးဒီမိုကရက်တစ်ပါတီ	၁	၀	၀.၀၀ %	၀	၀	၀.၀၀ %	၀	၀	၀.၀၀ %
၉၂	အမျိုးသားဖွံ့ဖြိုးတိုးတက်ရေးနှင့် ငြိမ်းချမ်းရေးပါတီ	၀	၀	၀.၀၀ %	၀	၀	၀.၀၀ %	၀	၀	၀.၀၀ %
	စုစုပေါင်း	၁၅၁၁	၂၃၄	၁၃.၄၁ %	၇၆၆	၁၂ ၀	၁၃.၅၄ %	၂၉၉၂	၄၄၉	၁၃.၀ ၄%

နောက်ဆက်တွဲ (၅)

လွှတ်တော်မဲဆန္ဒနယ်အသီးသီးတွင် ပါတီအချို့၏ အမျိုးသမီးကိုယ်စားလှယ်လောင်း ပါဝင်ယှဉ်ပြိုင်မှု အရေအတွက်

စဉ်	နိုင်ငံရေးပါတီအမည်	ပြည်သူ့လွှတ်တော်		အမျိုးသားလွှတ်တော်		တိုင်း/ပြည်နယ်လွှတ်တော်	
		ကျား	မ	ကျား	မ	ကျား	မ
၁	ပြည်ထောင်စုကြံ့ခိုင်ရေးနှင့်ဖွံ့ဖြိုးရေးပါတီ	၂၉၈	၂၀	၁၅၄	၁၀	၆၀၇	၃၉
၂	အမျိုးသားဒီမိုကရေစီအဖွဲ့ချုပ်	၂၆၉	၄၉	၁၄၀	၂၃	၅၅၄	၉၅
၃	အမျိုးသားတိုးတက်ရေးပါတီ	၁၀၅	၂၈	၅၀	၁၁	၁၃၅	၂၄
၃	အမျိုးသားဒီမိုကရေစီအင်အားစုပါတီ	၆၅	၂၄	၃၀	၈	၁၀၈	၃၀
၅	ရှမ်းတိုင်းရင်းသားများဒီမိုကရက်တစ်ပါတီ	၄၉	၁၀	၁၇	၂	၁၀၀	၂၉

**နောက်ဆက်တွဲ (၆)**

(ရွေးကောက်ပွဲကော်မရှင်၏ နောက်ဆက်တွဲကြေညာချက်များအရ) ရွေးကောက်ပွဲများကျင်းပခြင်း မပြုမည့် နယ်မြေများစာရင်း

စဉ်	တိုင်းဒေသကြီး/ပြည်နယ်	မြို့နယ်		ရပ်ကွက်/ကျေးရွာအုပ်စု			
၁	မချမ်းဘောမြို့နယ်		၁	အင်ခင့်ဝါကာကျေးရွာအုပ်စု			
			၂	လရတင်ကော့ကျေးရွာအုပ်စု			
			၃	ပဆီဒမ်ကျေးရွာအုပ်စု			
			၄	အင်ဒန်ဂါးကျေးရွာအုပ်စု			
			၅	ဝါလန်ဂါးကျေးရွာအုပ်စု			
			၆	အင်ခန်ဂါရွန်ခရူးကျေးရွာအုပ်စု			
			၇	တန်ဖန်ဂါးကျေးရွာအုပ်စု			
			၈	လရတွန်ခန်ကျေးရွာအုပ်စု			
			၉	ဒဂွမ်ဂါးကျေးရွာအုပ်စု			
			၁၀	ထိန်ဘူဂါးကျေးရွာအုပ်စု			
			၁၁	မဂေါင်ဒေါင်ဖွတ်ကျေးရွာအုပ်စု			
			၁၂	ရှဒွန်ဂါးကျေးရွာအုပ်စု			
			၁၃	နွမ်လာတွမ်ခူးကျေးရွာအုပ်စု			
			၁၄	ဒေါင်ရှာလာ(ဒေါင်ဂါး)ကျေးရွာအုပ်စု			
			၁၅	ရှင်နော်ဂါးကျေးရွာအုပ်စု			
			ကချင်ပြည်နယ်			၁	ဖုန်ဝဲယန်ကျေးရွာအုပ်စု
						၂	ကွမ်ရှင်မာကျယ်ကျေးရွာအုပ်စု
						၃	ပုံအင်ခူးကျေးရွာအုပ်စု
						၄	အင်ယမ်ဂါးကျေးရွာအုပ်စု
						၅	ရှကရင်တူကျေးရွာအုပ်စု
						၆	ဆိုင်ရန်ကျေးရွာအုပ်စု
	၇	ရှကရမ်ဂါးကျေးရွာအုပ်စု					
	၈	ဂမ္မဂျောင်ကျေးရွာအုပ်စု					
	၉	အင်ရှိခူးကျေးရွာအုပ်စု					
	၁၀	ပင်လွမ်းဘွမ်ကျေးရွာအုပ်စု					
	၁၁	အွမ်လထွမ်းကျေးရွာအုပ်စု					
	၁၂	ဒူရစ်ကျေးရွာအုပ်စု					
	၁၃	မဂေါ် ဂါးကျေးရွာအုပ်စု					
	၁၄	တုန်ယန်ကျေးရွာအုပ်စု					
	၁၅	မလီယန်ကျေးရွာအုပ်စု					
	၁၆	ထွမ်ရှင်ကော့နန်းကျေးရွာအုပ်စု					
	၁၇	ဝါဖောင်ကျေးရွာအုပ်စု					
	၁၈	ရှကျွမ်ကျေးရွာအုပ်စု					

		၁၉	လုံဝမ်ကျေးရွာအုပ်စု
		၂၀	လထွန်ကထောင်ကျေးရွာအုပ်စု
		၂၁	အင်ဒိန်ဒိန်ဆာကျေးရွာအုပ်စု
		၂၂	ဘွမ်ဝမ်ကျေးရွာအုပ်စု
		၂၃	ခင်ဒေါင်ကျေးရွာအုပ်စု
		၂၄	ဂျာထုံအူမားကျေးရွာအုပ်စု
		၂၅	အင်ဒိန်ကော့နန်ကျေးရွာအုပ်စု
		၂၆	နိမ္မာကျေးရွာအုပ်စု
		၂၇	လုံကန်ကျေးရွာအုပ်စု
		၂၈	ထိန်နန်ကျေးရွာအုပ်စု
		၂၉	ဆန်ထူကျေးရွာအုပ်စု
		၃၀	အင်ဒိုင်ကျေးရွာအုပ်စု
		၃၁	အင်ဂန်အူမားကျေးရွာအုပ်စု
	ခေါင်လန်ဖူးမြို့နယ်	၁	မရှောခူးကျေးရွာအုပ်စု
	ခေါင်လန်ဖူးမြို့နယ်	၂	ခင်လွမ်ကျေးရွာအုပ်စု
	ဝိုင်းမော်မြို့နယ်	၁	ဇီးကျွန်းကျေးရွာအုပ်စု
		၂	ဂါးရာယန်ကျေးရွာအုပ်စု
		၃	ကဇူးကျေးရွာအုပ်စု
		၄	ဒဘတ်ယန်ကျေးရွာအုပ်စု
		၅	ကန်တော်ယန်ကျေးရွာအုပ်စု
		၆	နမ့်ဆန်ယန်ကျေးရွာအုပ်စု
		၇	လော့ပွန်ကျေးရွာအုပ်စု
		၈	ဇုန်ကျေးရွာအုပ်စု
		၉	စန်ပိုင်ကျေးရွာအုပ်စု
		၁၀	ဆဖားကျေးရွာအုပ်စု
		၁၁	ဖော့ဒေါကျေးရွာအုပ်စု
		၁၂	ဆနာကျေးရွာအုပ်စု
		၁၃	လှထောင်ကျေးရွာအုပ်စု
		၁၄	ဖုန်ကရော်ကျေးရွာအုပ်စု
		၁၅	ဆဂါပါကျေးရွာအုပ်စု
		၁၆	လဖိုင်ကျေးရွာအုပ်စု
	ချီဖွေမြို့နယ်	၁	ဇန်နောင်ကျေးရွာအုပ်စု
		၂	နလောကျေးရွာအုပ်စု
		၃	မျောမောပါကျေးရွာအုပ်စု
		၄	လောင်ဖမ့်ကျေးရွာအုပ်စု
		၅	မြစ်နေ့ကျေးရွာအုပ်စု
		၆	ဖလာကျေးရွာအုပ်စု

			၇	ပျော်လီကျေးရွာအုပ်စု	
			၈	မန့်ဒုန်ကျေးရွာအုပ်စု	
			၉	ဖရဲကျေးရွာအုပ်စု	
		ဆော့လော်မြို့နယ်	၁	နန်ဘုတ်ကျေးရွာအုပ်စု	
			၂	ဘုတ်ရန်ကျေးရွာအုပ်စု	
			၃	ရှုဖတ်ကျေးရွာအုပ်စု	
			၄	လာဇာကျေးရွာအုပ်စု	
			၅	ဂေါမောကျေးရွာအုပ်စု	
			၆	လောင်လန်ကျေးရွာအုပ်စု	
			၇	ဖန်ယူကျေးရွာအုပ်စု	
			၈	ဝမြစ်ကျေးရွာအုပ်စု	
			အင်ဂျန်းယန်မြို့နယ်	၁	အင်ဂွန်ဂါးကျေးရွာအုပ်စု
				၂	မိုင်ရွန်းကျေးရွာအုပ်စု
		၃		ဆမ်ဖွမ်ဂါးကျေးရွာအုပ်စု	
		၄		ဆွပ်မာတူကျေးရွာအုပ်စု	
		၅		ဆလော်ဒိန်ဆာကျေးရွာအုပ်စု	
		၆		ရှဒန်လော့ခွမ်ကျေးရွာအုပ်စု	
		၇		အင်မန်ခဂျန်ကျေးရွာအုပ်စု	
		၈		မိုင်တောင်ကျေးရွာအုပ်စု	
		၉		ရှဂရီကထောင်ကျေးရွာအုပ်စု	
		၁၀		ရှင်ကွန်(ကျိန်ထောင်ဂါး)ကျေးရွာအုပ်စု	
		၁၁		ဆွမ်ဒွါးဂါးကျေးရွာအုပ်စု	
		၁၂		အင်ထောက်ဂါးကျေးရွာအုပ်စု	
		၁၃		ကရောင်ထိန်ရှေ့ကျေးရွာအုပ်စု	
		၁၄		ရှဒန်ပုန်ဝါကျေးရွာအုပ်စု	
		၁၅		အင်တိုန်ခရမ်ကျေးရွာအုပ်စု	
		၁၆		ခန်ဒေါင်ယန်ကျေးရွာအုပ်စု	
		၁၇		အင်ခူဂါးကျေးရွာအုပ်စု	
		၁၈		အင်ဂျီအူးမားကျေးရွာအုပ်စု	
		၁၉		ဂကျီးထုလန်ကျေးရွာအုပ်စု	
၂၀	လန်အင်ဘောက်တူကျေးရွာအုပ်စု				
၂၁	အူဂါအူဆီကျေးရွာအုပ်စု				
၂၂	အင်ဂေါ့အူးမားကျေးရွာအုပ်စု				
၂၃	ရှဒန်ဒိန်ဆာကျေးရွာအုပ်စု				
၂၄	အင်ပေါမ်ဘွမ်းကျေးရွာအုပ်စု				
၂၅	ဆလော်ဒိန်ငွတ်ကျေးရွာအုပ်စု				
၂၆	မကျန်ဒိန်ဆာကျေးရွာအုပ်စု				

		၂၇	ကရိန်ဂါးကျေးရွာအုပ်စု
		၂၈	ခွမ်ဘွဲ့အူမားကျေးရွာအုပ်စု
		၂၉	မဒန်တူကျေးရွာအုပ်စု
		၃၀	အင်လောအူမားကျေးရွာအုပ်စု
		၃၁	ဝါလီချက်ကျေးရွာအုပ်စု
		၃၂	နော့ခွမ်ဂါးကျေးရွာအုပ်စု
		၃၃	အင်ရှန်ခိုးဂါးကျေးရွာအုပ်စု
		၃၄	ကျိန်မာဂါးကျေးရွာအုပ်စု
		၃၅	မဝန်အူမားကျေးရွာအုပ်စု
		၃၆	ရှရဲအူမားကျေးရွာအုပ်စု
		၃၇	အင်ခူးကျေးရွာအုပ်စု
		၃၈	အဒန်ဂါးကျေးရွာအုပ်စု
		၃၉	ဝွမ်လန်ကျေးရွာအုပ်စု
		၄၀	ဖွမ်ယောင်ဒိန်ဆာကျေးရွာအုပ်စု
		၄၁	အင်ဘန်ဘွမ်းကျေးရွာအုပ်စု
		၄၂	မထော်အူမားကျေးရွာအုပ်စု
		၄၃	အင်ပျိုင်းဂါးကျေးရွာအုပ်စု
		၄၄	နော်လန်ကျေးရွာအုပ်စု
		၄၅	အင်ကွယ်ကျေးရွာအုပ်စု
		၄၆	အင်ဆာခရန်ကျေးရွာအုပ်စု
		၄၇	ဖုန်ဂန်ကျေးရွာအုပ်စု
		၄၈	အင်ဖျင်ဂါးကျေးရွာအုပ်စု
		၄၉	ဂျိန်မာယန်ကျေးရွာအုပ်စု
		၅၀	လဇီးဝွမ်ရန်လာကျေးရွာအုပ်စု
		၅၁	လဝါယန်ကျေးရွာအုပ်စု
		၅၂	မထွမ်ကျေးရွာအုပ်စု
		၅၃	အင်ခုံးယန်ကျေးရွာအုပ်စု
		၅၄	ပင်လောင်ကျေးရွာအုပ်စု
		၅၅	အင်ပေါက်ချက်ကျေးရွာအုပ်စု
		၅၆	ဆွမ်ဖောင်းကျေးရွာအုပ်စု
		၅၇	ကကျီးထူကျေးရွာအုပ်စု
		၅၈	အင်ဝွမ်းလကျေးရွာအုပ်စု
		၅၉	ကထန်တူကျေးရွာအုပ်စု
		၆၀	ကဒေါ့ဖွမ်ဖော်ကျေးရွာအုပ်စု
		၆၁	ရှဂရီဘွမ်ကျေးရွာအုပ်စု
	တနိုင်းမြို့နယ်	၁	ဒနိုင်းယန်ကျေးရွာအုပ်စု
		၂	အင်တွဲအင်ပရော့ကျေးရွာအုပ်စု

		၃	ဂေါလွန်ယန်ကျေးရွာအုပ်စု
		၄	အင်ဂမ်ဂါးကျေးရွာအုပ်စု
		၅	ရှိန်သွေကောင့်ကျေးရွာအုပ်စု
		၆	အာလျှင်ကျေးရွာအုပ်စု
		၇	ဆင်(မ်)ဆကျေးရွာအုပ်စု
		၈	ဆရာကထောင်ကျေးရွာအုပ်စု
		၉	ဇီးကောင့်ကျေးရွာအုပ်စု
		၁၀	ဇီးဝန်းဂေါကျေးရွာအုပ်စု
		၂	မကျန်ကျေးရွာအုပ်စု
		၃	အင်ဘောမိုင်းကျင်းကျေးရွာအုပ်စု
		၄	ကျရီဒဂေါ်ကျေးရွာအုပ်စု
		၅	ဖကောန်ကျေးရွာအုပ်စု
		၆	ပရန်ဟူခုံးကျေးရွာအုပ်စု
		၇	မရူဝါထန်ကျေးရွာအုပ်စု
		၈	စိန်လုံကျေးရွာအုပ်စု
		၉	ပန်မူကျေးရွာအုပ်စု
		၁၀	ကုန်ပြီကျေးရွာအုပ်စု
		၁၁	ကောင်းဆာကျေးရွာအုပ်စု
		၁၂	ခရိန်းမူးဒန်ကျေးရွာအုပ်စု
		၁၃	ပန်ခတ်ကျေးရွာအုပ်စု
		၁၄	အူထန်ယန်ကျေးရွာအုပ်စု
		၁၅	တုန်ဟုန်းယန်ကျေးရွာအုပ်စု
		၁၆	လိုင်လွမ်လီဆောကျေးရွာအုပ်စု
		၁၇	မံပိန်(ပိန်)ကျေးရွာအုပ်စု
		၁၈	ဒိန်ဂါယန်ကျေးရွာအုပ်စု
		၁၉	မံမော်ကောင်ကျေးရွာအုပ်စု
		၂၀	ဘလောင်ကောင်ကျေးရွာအုပ်စု
		၂၁	ဘွမ်ကထောင်ကျေးရွာအုပ်စု
		၂၂	ကွမ်းရိုး(ပွမ်းရိုး)ကျေးရွာအုပ်စု
		၂၃	ပရန်ဝေါကျေးရွာအုပ်စု
		၂၄	ဘွမ်တောန်ကျေးရွာအုပ်စု
		၂၅	လော့ခွမ်ကျေးရွာအုပ်စု
		၂၆	ကလဲချက်ကျေးရွာအုပ်စု
		၂၇	စိန်လုံကရီကျေးရွာအုပ်စု
		၁	နန့်လင်းပါကျေးရွာအုပ်စု
		၂	မုန်ဒိန်းပါကျေးရွာအုပ်စု
		၃	မဒန်ယန်ကျေးရွာအုပ်စု
	မိုးမောက်မြို့နယ်		
	မံစီမြို့နယ်		

			၄	ကိုက်ထိပ်ကျေးရွာအုပ်စု		
			၅	လဂါတ်ဒေါ့ကျေးရွာအုပ်စု		
			၆	နမ့်ခါးပါကျေးရွာအုပ်စု		
			၇	ဂျေဆွမ်းကျေးရွာအုပ်စု		
			၈	တမော်ကျေးရွာအုပ်စု		
			၉	လခွမ်းယာမာကျေးရွာအုပ်စု		
			၁၀	အူလန်ပါကျေးရွာအုပ်စု		
			၁၁	အူရာဘွမ်းကျေးရွာအုပ်စု		
			၁၂	ဒိန်ဆိန်း(ဒိန်ဆိန်းပါ)ကျေးရွာအုပ်စု		
			၁၃	ခနားပါကျေးရွာအုပ်စု		
			၁၄	ဖိန်ရောင်ကျေးရွာအုပ်စု		
			၁၅	ပိုင်ဒေါ်မန်ဘန်(မန်ဘန်ဘွမ်း)ကျေးရွာအုပ်စု		
			၁၆	အင်ဘာပါကျေးရွာအုပ်စု		
			၁၇	ဒွမ်ဘွတ်ကျေးရွာအုပ်စု		
			၁၈	ဆဒုံးကျေးရွာအုပ်စု		
			၁၉	မိုင်ဘတ်ကျေးရွာအုပ်စု		
			၂၀	တုန်ဟုန်းကျေးရွာအုပ်စု		
			၂၁	ဖော်ဘုံထိန်ကျေးရွာအုပ်စု		
			၂၂	ဘန်ဂေါ်ထိန်ကျေးရွာအုပ်စု		
			၂၃	လရောင်ကျေးရွာအုပ်စု		
			ရွှေကျမြို့နယ်	၁	နမ့်ခူးကျေးရွာအုပ်စု	
				၂	လဖိုင်ကထောင်ကျေးရွာအုပ်စု	
				၃	ဖလပ်လွယ်ဘော်ကျေးရွာအုပ်စု	
				၄	ဒါရီလွယ်ဘော်ကျေးရွာအုပ်စု	
		၅		ကင်လားကောင်ကျေးရွာအုပ်စု		
		၆		ဖာဝတ်ကျေးရွာအုပ်စု		
		၇		ခါဖောက်ကျေးရွာအုပ်စု		
		၈		ပန်ခွန်ယန်ကျေးရွာအုပ်စု		
		၉	ခါဘရောင်ကျေးရွာအုပ်စု			
		၁၀	အမတ်ကြီးကုန်းကျေးရွာအုပ်စု			
		၂	ကရင်ပြည်နယ်	ဘားအံမြို့နယ်	၁	ပျဉ်းမပင်ဆိပ်ကျေးရွာအုပ်စု
				လှိုင်းဘွဲ့မြို့နယ်	၂	ဝင်းစောကျေးရွာအုပ်စု
၃	လော်ကော်ကျေးရွာအုပ်စု					
၄	မိကြောင်ကျေးရွာအုပ်စု					
၅	တာလယ်ကျေးရွာအုပ်စု					
၆	သမိုကျေးရွာအုပ်စု					

			၇	ရင်းဘိုင်းကျေးရွာအုပ်စု
			၈	ရေတံခွန်ကျေးရွာအုပ်စု
			၉	မဲလရောကျေးရွာအုပ်စု
		သံတောင်ကြီးမြို့နယ်	၁	ရှိုးခိုကျေးရွာအုပ်စု
			၂	ချောင်းမငယ်ကျေးရွာအုပ်စု
			၃	ကျောက်ဖျာကျေးရွာအုပ်စု
			၄	ဟိုးချီးကျေးရွာအုပ်စု
			၅	သလိုဘာကျေးရွာအုပ်စု
			၆	ဘိုခါလေးခိုကျေးရွာအုပ်စု
			၇	မောင်းတိုင်ကြီးကျေးရွာအုပ်စု
			၈	စီကဲဒိုးကျေးရွာအုပ်စု
			၉	ဇင်းတိုင်ကြီးကျေးရွာအုပ်စု
			ကော့ကရိတ်မြို့နယ်	၁
		၂		အံဖကြီးကျေးရွာအုပ်စု
		၃		စက္ကဝတ်ကျေးရွာအုပ်စု
		၄		ဒေါက်ပလန်ကျေးရွာအုပ်စု
		၅		အံကောင်ကျေးရွာအုပ်စု
		၆		တရိတခေါင်းကျေးရွာအုပ်စု
		၇		သပြေ (ကမော့ပိ) ကျေးရွာအုပ်စု
		ကြာအင်းဆိပ်ကြီးမြို့နယ်	၁	အစွန်းကျေးရွာအုပ်စု
			၂	ကော့ဆိုင်ကျေးရွာအုပ်စု
			၃	ကွင်းကလေးကျေးရွာအုပ်စု
			၄	မော်ခဲဒီးကျေးရွာအုပ်စု
			၅	သာကေထကျေးရွာအုပ်စု
			၆	ထီဝါကလူးကျေးရွာအုပ်စု
			၇	မိနအကျေးရွာအုပ်စု
			၈	ခွီကလုံကျေးရွာအုပ်စု
			၉	လယ်တောကြီးကျေးရွာအုပ်စု
			၁၀	တောင်ပိုင်းကျေးရွာအုပ်စု
			၁၁	တောင်ကလေးကျေးရွာအုပ်စု
၁၂	ဖာကွီးကျေးရွာအုပ်စု			
၁၃	ပိုင်ကလာဒုံကျေးရွာအုပ်စု			
၁၄	ခုဒုကျေးရွာအုပ်စု			
၁၅	လန်းဖားကျေးရွာအုပ်စု			
၁၆	သယံဇာတပင်ဆိပ်ကျေးရွာအုပ်စု			
၁၇	ခွာဟေးကျေးရွာအုပ်စု			
၁၈	ထိဆုံကျေးရွာအုပ်စု			

		၁၉	ကျွန်းချောင်းကျေးရွာအုပ်စု
		၂၀	အနန်းကွင်းကျေးရွာအုပ်စု
		၂၁	ကျောက်ဘီလူးကျေးရွာအုပ်စု
		၂၂	ဖားပြကျေးရွာအုပ်စု
		၂၃	ကိုးမားကျေးရွာအုပ်စု
		၂၄	လွတ်ရှမ်းကျေးရွာအုပ်စု
		၂၅	ကျုံ့ဝန်ကျေးရွာအုပ်စု
		၂၆	ဝင်းခနကျေးရွာအုပ်စု
		၂၇	အကလောကျေးရွာအုပ်စု
		၂၈	ဒါလီကျေးရွာအုပ်စု
		၂၉	နတ်ချောင်းကန်းနားကျေးရွာအုပ်စု
		၃၀	နတ်ချောင်းအလယ်ကျေးရွာအုပ်စု
		၃၁	ခွေးသိုးဆိပ်ကျေးရွာအုပ်စု
		၃၂	ကစပ်ကျေးရွာအုပ်စု
		၃၃	ခန်းကျေးရွာအုပ်စု
		၃၄	ကွမ်ကသောင်ကျေးရွာအုပ်စု
		၃၅	ဝင်းရော်ဆိပ်ကြီးကျေးရွာအုပ်စု
		၃၆	ခလယ်စောကျေးရွာအုပ်စု
		၃၇	ဆိပ်ကလေးကျေးရွာအုပ်စု
		၃၈	ရသေ့ကျေးရွာအုပ်စု
	မြဝတီမြို့နယ်	၁	လော့ခေါ်ကျေးရွာအုပ်စု
		၂	မောခီးကျေးရွာအုပ်စု
		၃	တီသဲလယ် (မောခီး) ကျေးရွာအုပ်စု
		၄	တာအုပ်ကျေးရွာအုပ်စု
		၅	မိဖား၊ သေ့ဘောဘိုးကျေးရွာအုပ်စု
		၆	မဲကုလား၊ ဆုံဆည်းမြိုင်ကျေးရွာအုပ်စု
	ဖာပွန်မြို့နယ်	၁	ပန်ဟိုက်ကျေးရွာအုပ်စု
		၂	ဘွားဒိုကျေးရွာအုပ်စု
		၃	ပျဉ်းမကျေးရွာအုပ်စု
		၄	တေးမူဒီးကျေးရွာအုပ်စု
		၅	ကော့လူဒီးကျေးရွာအုပ်စု
		၆	ဘဲစောလော်ကျေးရွာအုပ်စု
		၇	ထီးဘောခီးကျေးရွာအုပ်စု
		၈	မင်းနန်းနွယ်ကျေးရွာအုပ်စု
		၉	နန်းရူခီးကျေးရွာအုပ်စု
		၁၀	မဲပိုင်ကျေးရွာအုပ်စု
		၁၁	ကျောက်တောင်ကျေးရွာအုပ်စု

			၁၂	မဲတူခီးကျေးရွာအုပ်စု			
			၁၃	ခေါပုတ်ကျေးရွာအုပ်စု			
			၁၄	ဆင်ဆွယ်ကျေးရွာအုပ်စု			
			၁၅	ဒေးဝါး (နတ်ကျောက်) ကျေးရွာအုပ်စု			
			၁၆	ရွှေဖလားကျေးရွာအုပ်စု			
			၁၇	မဲပလိကျေးရွာအုပ်စု			
			၁၈	ကွင်းဒလ (ရေပူ) ကျေးရွာအုပ်စု			
			၁၉	ဒေါမ့်ကျေးရွာအုပ်စု			
			၂၀	မြင်းတပြေးကျေးရွာအုပ်စု			
			၂၁	လှဝန်းပျိုကျေးရွာအုပ်စု			
			၂၂	မလေးကျောက်ကျေးရွာအုပ်စု			
			၂၃	ဝင်းမောင်း (သရက်ပင်ဆိပ်) ကျေးရွာအုပ်စု			
			၂၄	မဲချုံကျေးရွာအုပ်စု			
			၂၅	ကွမ်းပင်ကျေးရွာအုပ်စု			
			၃	ပဲခူးတိုင်း	ကျောက်ကြီးမြို့နယ်	၁	ဇင့်ကာကျေးရွာအုပ်စု
						၂	ကျေးစီး (တောင်) ကျေးရွာအုပ်စု
						၃	ရေပူကျေးရွာအုပ်စု
						၄	ခူမိုင်းကျေးရွာအုပ်စု
						၅	ထီးရိုးဘောတထာကျေးရွာအုပ်စု
						၆	ဆိပ်ချောင်ကျေးရွာအုပ်စု
						၇	ပဒါးကျေးရွာ
၈	မော်သိုကြီးကျေးရွာအုပ်စု						
၉	မရမ်းမြောင်ကျေးရွာအုပ်စု						
၁၀	ဖောင်ဆိပ်ကျေးရွာအုပ်စု						
၁၁	ကြက်သောင်းတောင်ကျေးရွာအုပ်စု						
၁၂	ကွီးလာကျေးရွာအုပ်စု						
ရွှေကျင်မြို့နယ်	၁	ဘုရားကလေးကျေးရွာအုပ်စု					
	၂	မာရောခိုကျေးရွာအုပ်စု					
	၃	ရှမ်းစုကျေးရွာအုပ်စု					
	၄	မဲတိုင်ကျေးရွာအုပ်စု					
	၅	လဲရပ်ကျေးရွာအုပ်စု					
	၆	ဥပုဒ်ချောင်းကျေးရွာအုပ်စု					
	၇	မဲရစ်ကျေးရွာအုပ်စု					
	၈	မဲသနတ် (အောက်) ကျေးရွာအုပ်စု					
	၉	မဲကဒီးကျေးရွာအုပ်စု					
၁၀	မိုးသပြဲကျေးရွာအုပ်စု						

			၁၁	ထီးညာကကျေးရွာအုပ်စု
			၁၂	ကျိုပကူးဖျားကျေးရွာအုပ်စု
			၁၃	ထီးဖလိ (ရေပူ) ကျေးရွာအုပ်စု
			၁၄	တာတူးလော့ကျေးရွာအုပ်စု
			၁၅	ဒူးရင်းပင်ကျေးရွာအုပ်စု
			၁၆	မဲဖောင်ဂကျေးရွာအုပ်စု
			၁၇	မဲသောင်ကျေးရွာအုပ်စု
			၁၈	စော်ပဲဒီးကျေးရွာအုပ်စု
			၁၉	လဲဝါကျေးရွာအုပ်စု
			၂၀	ဆင်ဖြူအိုင်ကျေးရွာအုပ်စု
			၂၁	ခူလာကျေးရွာအုပ်စု
			၂၂	ထီးကလေးကျေးရွာအုပ်စု
			၂၃	စက်လှည့်ကျေးရွာအုပ်စု
			၂၄	ထီးသဖြူကျေးရွာအုပ်စု
			၂၅	မဲလော့ (အထက်) ကျေးရွာအုပ်စု
			၂၆	ဒူးရင်းပင်ကျေးရွာအုပ်စု
			၂၇	မဲပိုင်ကျေးရွာအုပ်စု
			၂၈	ကမော့ထော်ကျေးရွာအုပ်စု
			၂၉	ကွန်ဖွဲကျေးရွာအုပ်စု
၄	မွန်ပြည်နယ်	ဘီးလင်းမြို့နယ်	၁	ဘောနောခီးကျေးရွာအုပ်စု
၅	ရှမ်းပြည်နယ်	ပန်ဆန်း(ပန်ခမ်း) မြို့နယ်		မြို့နယ်တစ်ခုလုံး
		ပန်ပိုင်မြို့နယ်		မြို့နယ်တစ်ခုလုံး
		မိုင်းမောမြို့နယ်		မြို့နယ်တစ်ခုလုံး
		နားဖန်းမြို့နယ်		မြို့နယ်တစ်ခုလုံး
		မိုင်းလားမြို့နယ်		မြို့နယ်တစ်ခုလုံး
		မူဆယ်မြို့နယ်	၁	နောင်ဆိုင်ကျေးရွာအုပ်စု
			၂	နောင်ချိုကျေးရွာအုပ်စု
			၃	ဖာပွန်လီဆောကျေးရွာအုပ်စု
			၄	မန့်နောင်ကျေးရွာအုပ်စု
		ကုန်းကြမ်းမြို့နယ်	၁	ဟုံအိုက်ကျေးရွာအုပ်စု
			၂	ရှင်းထန်ကျေးရွာအုပ်စု
		မန်တုံမြို့နယ်	၁	ဟောင်းကန်ကျေးရွာအုပ်စု
			၂	ဆိုက်ခေါင်ကျေးရွာအုပ်စု
		မိုင်းခတ်မြို့နယ်	၁	ဝမ်နောင်လုံကျေးရွာအုပ်စု
			၂	နမ်းဆော်ကျေးရွာအုပ်စု
			၃	နမ့်ယိမ်းလုံကျေးရွာအုပ်စု

		၄	ပါခါးလုံကျေးရွာအုပ်စု
မိုင်းယန်းမြို့နယ်		၁	အမှတ်(၁) ရပ်ကွက် (မိုင်းပေါက်မြို့)
		၂	အမှတ်(၂) ရပ်ကွက်(မိုင်းပေါက်မြို့)
		၃	မိုင်းပေါက်(ကချင်)ကျေးရွာအုပ်စု
		၄	ဟိုတောင်းကျေးရွာအုပ်စု
		၅	ပေါက်နွေးကျေးရွာအုပ်စု
		၆	မိုင်းတွေးကျေးရွာအုပ်စု
		၇	မွန်ခမ်းဟိန်းကျေးရွာအုပ်စု
		၈	မိုင်းဖျန်ကျေးရွာအုပ်စု
		၉	ပါဆံကျကျေးရွာအုပ်စု
		၁၀	နမ့်မောင်းကျေးရွာအုပ်စု
		၁၁	နမ့်ဆီပန်းကျေးရွာအုပ်စု
		၁၂	မွတ်ကင်ကျေးရွာအုပ်စု
		၁၃	အန်းခေတ်ကျေးရွာအုပ်စု
		၁၄	ယန်းဝင်ကျေးရွာအုပ်စု
		၁၅	မိုင်းယန်းကျေးရွာအုပ်စု
		မိုင်းယောင်းမြို့နယ်	
၂	ဝမ်ဖြတ်ကျေးရွာအုပ်စု		
၃	ကျိုင်းခမ်းကျေးရွာအုပ်စု		
၄	မိုင်းခန်းကျေးရွာအုပ်စု		
၅	မိုင်းနန်းကျေးရွာအုပ်စု		
၆	မိုင်းထန်ကျေးရွာအုပ်စု		
၇	မိုင်းဆော်ကျေးရွာအုပ်စု		
၈	မိုင်းဟီးကျေးရွာအုပ်စု		
မိုင်းတုံမြို့နယ်		၁	ဆန်ကျူကျေးရွာအုပ်စု
		၂	ဟွေအ(ဟွေဟ)ကျေးရွာအုပ်စု
		၃	ပန်စေထောက်ကျေးရွာအုပ်စု
		၄	ဟွေယောင်းကျေးရွာအုပ်စု
မက်မန်းမြို့နယ်		၁	ပန်ယန်းကျေးရွာအုပ်စု
		၂	နေ့ဝါကျေးရွာအုပ်စု
		၃	ရောင်အန်ကျေးရွာအုပ်စု
		၄	မုတ်ပြင်းကျေးရွာအုပ်စု
		၅	ကွန်ဟောင်းကျေးရွာအုပ်စု
		၆	နေ့လကျေးရွာအုပ်စု
		၇	အော်ခေဆိုင်ကျေးရွာအုပ်စု
		၈	လုံနောက်ကျေးရွာအုပ်စု
		၉	ယောင်ပန်ကျေးရွာအုပ်စု

			၁၀	ရောင်လန်ကျေးရွာအုပ်စု
			၁၁	မွန်ချူးကျေးရွာအုပ်စု
			၁၂	ဝမ်ဖင်းကျေးရွာအုပ်စု
			၁၃	လိုင်လင်းကျေးရွာအုပ်စု
			၁၄	ဝက်ဖကျေးရွာအုပ်စု
			၁၅	မွတ်ဟိုင်းကျေးရွာအုပ်စု
			၁၆	နောင်ပတ်ကျေးရွာအုပ်စု
			၁၇	နားလုံကျေးရွာအုပ်စု

မှတ်ချက်။ ။ပြည်ထောင်စုရွေးကောက်ပွဲကော်မရှင်ကြေညာချက်အမှတ် (၆၁/၂၀၁၅)၊ (၆၂/၂၀၁၅)၊ (၆၃/၂၀၁၅)၊ (၆၄/၂၀၁၅)၊ (၆၅/၂၀၁၅) တို့မှ ကိုးကားဖော်ပြပါသည်။

